PLASTICOS TECNOLOGICOS, S.A.

Auxiliar de aguas

ACCESORIOS PARA UNIÓN DE TUBERÍAS \ Fittings de latón Greiner para tubo de polietileno, con mordaza plástica

Código	Descripción	Referencia	Medida	PVP €/u
G090040040	ENLACE BRIDA	G-90	D. 40 x brida DN 40	61.50
G090050040	ENLACE BRIDA	G-90	D. 50 x brida DN 40	66.41
G090063050	ENLACE BRIDA	G-90	D. 63 x brida DN 50	93.15
G090063065	ENLACE BRIDA	G-90	D. 63 x brida DN 65	112.45
G090075065	ENLACE BRIDA	G-90	D. 75 x brida DN 65	152.87
G090090080	ENLACE BRIDA	G-90	D. 90 x brida DN 80	189.79
G090110000	ENLACE BRIDA	G-90	D. 110 x brida DN 100	277.70
G091020000	ENLACE ROSCA MACHO	G-91	D. 20	4.53
G091025000	ENLACE ROSCA MACHO	G-91	D. 25	6.16
G091032000	ENLACE ROSCA MACHO	G-91	D. 32	9.10
G091040000	ENLACE ROSCA MACHO	G-91	D. 40	14.43
G091050000	ENLACE ROSCA MACHO	G-91	D. 50	22.85
G091063000	ENLACE ROSCA MACHO	G-91	D. 63	39.66
G091075T00	ENLACE ROSCA MACHO (TUERCA ROSCADA)	G-91	D. 75	67.53
G091090T00	ENLACE ROSCA MACHO (TUERCA ROSCADA)	G-91	D. 90	94.02
G091075000	ENLACE ROSCA MACHO (BRIDA)	G-91	D. 75	65.37
G091090000	ENLACE ROSCA MACHO (BRIDA)	G-91	D. 90	91.53
G091110000	ENLACE ROSCA MACHO (BRIDA)	G-91	D. 110	175.46
G091L02500	ENLACE ROSCA MACHO LARGO	G-91 L	D. 25	25.60
G091L03200	ENLACE ROSCA MACHO LARGO	G-91 L	D. 32	30.53
G091L04000	ENLACE ROSCA MACHO LARGO	G-91 L	D. 40	39.16
G091L05000	ENLACE ROSCA MACHO LARGO	G-91 L	D. 50	71.11
G091L06300	ENLACE ROSCA MACHO LARGO	G-91 L	D. 63	97.72
G091R02025	ENLACE ROSCA MACHO REDUCIDO	G-91 R	D. 1/2"x25	7.35
G091R02532	ENLACE ROSCA MACHO REDUCIDO	G-91 R	D. 3/4"x32	10.24
G091R03225	ENLACE ROSCA MACHO REDUCIDO	G-91 R	D. 1"x25	7.64
G091R03240	ENLACE ROSCA MACHO REDUCIDO	G-91 R	D. 1"x40	15.40
G091R04032	ENLACE ROSCA MACHO REDUCIDO	G-91 R	D. 1.1/4"x32	11.77
G091R04050	ENLACE ROSCA MACHO REDUCIDO	G-91 R	D. 1.1/4"x50	23.35
G091R05040	ENLACE ROSCA MACHO REDUCIDO	G-91 R	D. 1.1/2"x40	19.10
G091R05063	ENLACE ROSCA MACHO REDUCIDO	G-91 R	D. 1.1/2"x63	38.08
G091R06350	ENLACE ROSCA MACHO REDUCIDO	G-91 R	D. 2"x50	30.73
G092020000	ENLACE ROSCA HEMBRA	G-92	D. 20	4.77
G092025000	ENLACE ROSCA HEMBRA	G-92	D. 25	6.44
G092032000	ENLACE ROSCA HEMBRA	G-92	D. 32	9.67
G092040000	ENLACE ROSCA HEMBRA	G-92	D. 40	15.18
G092050000	ENLACE ROSCA HEMBRA	G-92	D. 50	24.80
G092063000	ENLACE ROSCA HEMBRA	G-92	D. 63	40.32
G092075T00	ENLACE ROSCA HEMBRA (TUERCA ROSCADA)	G-92	D. 75	70.04
G092090T00	ENLACE ROSCA HEMBRA (TUERCA ROSCADA)	G-92	D. 90	96.79
G092075000	ENLACE ROSCA HEMBRA (BRIDA)	G-92	D. 75	68.21
G092090000	ENLACE ROSCA HEMBRA (BRIDA)	G-92	D. 90	94.20
G092110000	ENLACE ROSCA HEMBRA (BRIDA)	G-92	D. 110	182.77
G092R02025	ENLACE ROSCA HEMBRA REDUCIDO	G-92 R	D. 1/2"x25	7.35
G092R02532	ENLACE ROSCA HEMBRA REDUCIDO	G-92 R	D. 3/4"x32	10.17
G092R03225	ENLACE ROSCA HEMBRA REDUCIDO	G-92 R	D. 1"x25	7.64
G092R03240	ENLACE ROSCA HEMBRA REDUCIDO	G-92 R	D. 1"x40	17.10
G092R04032	ENLACE ROSCA HEMBRA REDUCIDO	G-92 R	D. 1.1/4"x32	11.77
G092R04050	ENLACE ROSCA HEMBRA REDUCIDO	G-92 R	D. 1.1/2"x40	19.25
G092R05063	ENLACE ROSCA HEMBRA REDUCIDO	G-92 R	D. 2"x50	33.63
G092602520	ENLACE ROSCA HEMBRA CON DADO MÓVIL	G-926	D. 3/4"x20	10.17
G092602525	ENLACE ROSCA HEMBRA CON DADO MÓVIL	G-926	D. 3/4"x25	13.26
G092602532	ENLACE ROSCA HEMBRA CON DADO MÓVIL	G-926	D. 3/4"x32	16.06
G092603225	ENLACE ROSCA HEMBRA CON DADO MÓVIL	G-926	D. 1"x25	13.98
G092603232	ENLACE ROSCA HEMBRA CON DADO MÓVIL	G-926	D. 1"x32	18.45
G092604040	ENLACE ROSCA HEMBRA CON DADO MÓVIL	G-926	D. 1.1/4"x40	29.21
G092605050	ENLACE ROSCA HEMBRA CON DADO MÓVIL	G-926	D. 1.1/2"x50	51.33
G093020000	MANGUITO DE UNIÓN	G-93	D. 20	7.35
G093025000	MANGUITO DE UNIÓN	G-93	D. 25	10.04
G093032000	MANGUITO DE UNIÓN	G-93	D. 32	14.19
G093040000	MANGUITO DE UNIÓN	G-93	D. 40	21.70
G093050000	MANGUITO DE UNIÓN	G-93	D. 50	41.04
G093063000	MANGUITO DE UNIÓN	G-93	D. 63	67.59
G093075T00	MANGUITO DE UNIÓN (TUERCA ROSCADA)	G-93	D. 75	115.64
G093090T00	MANGUITO DE UNIÓN (TUERCA ROSCADA)	G-93	D. 90	145.25
G093075000	MANGUITO DE UNIÓN (BRIDA)	G-93	D. 75	110.32
G093090000	MANGUITO DE UNIÓN BRIDA)	G-93	D. 90	152.84
G093110000	MANGUITO DE UNIÓN (BRIDA)	G-93	D. 110	276.94
G093L02500	MANGUITO DE REPARACIÓN	G-93 L	D. 25	14.37
G093L03200	MANGUITO DE REPARACIÓN	G-93 L	D. 32	20.50
G093L04000	MANGUITO DE REPARACIÓN	G-93 L	D. 40	31.23
G093L05000	MANGUITO DE REPARACIÓN	G-93 L	D. 50	54.86
G093L06300	MANGUITO DE REPARACIÓN	G-93 L	D. 63	91.57
G093L075T0	MANGUITO DE REPARACIÓN (TUERCA ROSCADA)	G-93 L	D. 75	135.58
G093L090T0	MANGUITO DE REPARACIÓN (TUERCA ROSCADA)	G-93 L	D. 90	185.80
G093L07500	MANGUITO DE REPARACIÓN (BRIDA)	G-93 L	D. 75	125.07
G093L09000	MANGUITO DE REPARACIÓN (BRIDA)	G-93 L	D. 90	172.07
G093L11000	MANGUITO DE REPARACIÓN (BRIDA)	G-93 L	D. 110	298.33
G093R02532	MANGUITO DE UNIÓN REDUCIDO	G-93 R	D. 25x32	13.00
G093R03240	MANGUITO DE UNIÓN REDUCIDO	G-93 R	D. 32x40	20.78
G093R03250	MANGUITO DE UNIÓN REDUCIDO	G-93 R	D. 32x50	29.67
G093R04050	MANGUITO DE UNIÓN REDUCIDO	G-93 R	D. 40x50	33.24
G093R04063	MANGUITO DE UNIÓN REDUCIDO	G-93 R	D. 40x63	50.03
G093R06350	MANGUITO DE UNIÓN REDUCIDO	G-93 R	D. 50x63	85.46
G094020000	CODO A 90º	G-94	D. 20	8.44
G094025000	CODO A 90º	G-94	D. 25	11.39
G094032000	CODO A 90º	G-94	D. 32	18.45
G094040000	CODO A 90º	G-94	D. 40	29.95
G094050000	CODO A 90º	G-94	D. 50	50.58
G094063000	CODO A 90º	G-94	D. 63	87.61
G094075000	CODO A 90º	G-94	D. 75	137.37
G094090000	CODO A 90º	G-94	D. 90	201.65
G095020000	TE, BOCA CENTRAL ROSCA HEMBRA	G-95	D. 20	9.56
G095025000	TE, BOCA CENTRAL ROSCA HEMBRA	G-95	D. 25	12.64
G095032000	TE, BOCA CENTRAL ROSCA HEMBRA	G-95	D. 32	18.87
G095040000	TE, BOCA CENTRAL ROSCA HEMBRA	G-95	D. 40	30.82
G095050000	TE, BOCA CENTRAL ROSCA HEMBRA	G-95	D. 50	57.61
G095063000	TE, BOCA CENTRAL ROSCA HEMBRA	G-95	D. 63	87.61
G095075000	TE, BOCA CENTRAL ROSCA HEMBRA	G-95	D. 75	150.65
G095090000	TE, BOCA CENTRAL ROSCA HEMBRA	G-95	D. 90	214.90
G095C02032	CRUZ	G-952	D. 1/2"x32	17.30
G096020000	TE, TRES BOCAS UNIÓN TUBO	G-96	D. 20	11.32
G096025000	TE, TRES BOCAS UNIÓN TUBO	G-96	D. 25	15.98
G096032000	TE, TRES BOCAS UNIÓN TUBO	G-96	D. 32	22.65
G096040000	TE, TRES BOCAS UNIÓN TUBO	G-96	D. 40	37.40
G096050000	TE, TRES BOCAS UNIÓN TUBO	G-96	D. 50	67.59
G096063000	TE, TRES BOCAS UNIÓN TUBO	G-96	D. 63	104.16
G096075000	TE, TRES BOCAS UNIÓN TUBO	G-96	D. 75	181.71
G096090000	TE, TRES BOCAS UNIÓN TUBO	G-96	D. 90	263.64

PLASTICOS
TECNOLOGICOS, S.A.

	Código	Descripción	Referencia	Medida	PVP €/u
	G097M02000	ENLACE ROSCA MACHO A 45º	G-97 M	D. 20	6.60
	G097M02500	ENLACE ROSCA MACHO A 45º	G-97 M	D. 25	8.92
	G097M03200	ENLACE ROSCA MACHO A 45º	G-97 M	D. 32	13.01
	G097M04000	ENLACE ROSCA MACHO A 45º	G-97 M	D. 40	22.65
	G097M05000	ENLACE ROSCA MACHO A 45º	G-97 M	D. 50	34.07
	G097M06300	ENLACE ROSCA MACHO A 45º	G-97 M	D. 63	66.24
	G098020000	ENLACE ROSCA HEMBRA A 90º	G-98	D. 20	6.21
	G098025000	ENLACE ROSCA HEMBRA A 90º	G-98	D. 25	8.22
	G098032000	ENLACE ROSCA HEMBRA A 90º	G-98	D. 32	11.77
	G098040000	ENLACE ROSCA HEMBRA A 90º	G-98	D. 40	20.64
	G098050000	ENLACE ROSCA HEMBRA A 90º	G-98	D. 50	29.95
	G098063000	ENLACE ROSCA HEMBRA A 90º	G-98	D. 63	58.78
	G098075000	ENLACE ROSCA HEMBRA A 90º	G-98	D. 75	114.56
	G098090000	ENLACE ROSCA HEMBRA A 90º	G-98	D. 90	159.48
	G098302000	ENLACE ROSCA HEMBRA A 90º CON ANCLAJE A MURO	G-983	D. 20	6.80
	G098302500	ENLACE ROSCA HEMBRA A 90º CON ANCLAJE A MURO	G-983	D. 25	9.05
	G098303200	ENLACE ROSCA HEMBRA A 90º CON ANCLAJE A MURO	G-983	D. 32	13.79
	G098602525	ENLACE ROSCA HEMBRA A 90º CON DADO MÓVIL	G-986	D. 3/4"x25	12.74
	G098602532	ENLACE ROSCA HEMBRA A 90º CON DADO MÓVIL	G-986	D. 3/4"x32	19.79
	G098603225	ENLACE ROSCA HEMBRA A 90º CON DADO MÓVIL	G-986	D. 1"x25	15.60
	G098603232	ENLACE ROSCA HEMBRA A 90º CON DADO MÓVIL	G-986	D. 1"x32	21.79
	G098604040	ENLACE ROSCA HEMBRA A 90º CON DADO MÓVIL	G-986	D. 1.1/4"x40	32.84
	G098605050	ENLACE ROSCA HEMBRA A 90º CON DADO MÓVIL	G-986	D. 1.1/2"x50	62.40
	G099020000	ENLACE ROSCA MACHO A 90º	G-99	D. 20	6.21
	G099025000	ENLACE ROSCA MACHO A 90º	G-99	D. 25	8.22
	G099032000	ENLACE ROSCA MACHO A 90º	G-99	D. 32	11.77
	G099040000	ENLACE ROSCA MACHO A 90º	G-99	D. 40	20.64
	G099050000	ENLACE ROSCA MACHO A 90º	G-99	D. 50	29.95
	G099063000	ENLACE ROSCA MACHO A 90º	G-99	D. 63	58.78
	G590000001	ACCESORIO ACOPLAMIENTO INYECTOR	G-590	D. 1"x1.1/4"	33.10

ACCESORIOS PARA UNIÓN DE TUBERÍAS \ Fittings de latón Greiner para tubo de polietileno, con mordaza de latón

	G070040040	ENLACE BRIDA, MORDAZA LATÓN	G-90 ML	D. 40 x brida DN 40	62.35
	G070050040	ENLACE BRIDA, MORDAZA LATÓN	G-90 ML	D. 50 x brida DN 40	71.50
	G070063050	ENLACE BRIDA, MORDAZA LATÓN	G-90 ML	D. 63 x brida DN 50	100.61
	G070063065	ENLACE BRIDA, MORDAZA LATÓN	G-90 ML	D. 63 x brida DN 65	119.99
	G070075065	ENLACE BRIDA, MORDAZA LATÓN	G-90 ML	D. 75 x brida DN 65	162.39
	G070090080	ENLACE BRIDA, MORDAZA LATÓN	G-90 ML	D. 90 x brida DN 80	206.45
	G070110000	ENLACE BRIDA, MORDAZA LATÓN	G-90 ML	D. 110 x brida DN 100	291.25
	G071020000	ENLACE ROSCA MACHO, MORDAZA LATÓN	G-91 ML	D. 20	4.84
	G071025000	ENLACE ROSCA MACHO, MORDAZA LATÓN	G-91 ML	D. 25	6.51
	G071032000	ENLACE ROSCA MACHO, MORDAZA LATÓN	G-91 ML	D. 32	9.67
	G071040000	ENLACE ROSCA MACHO, MORDAZA LATÓN	G-91 ML	D. 40	15.06
	G071050000	ENLACE ROSCA MACHO, MORDAZA LATÓN	G-91 ML	D. 50	27.20
	G071063000	ENLACE ROSCA MACHO, MORDAZA LATÓN	G-91 ML	D. 63	46.27
	G071075T00	ENLACE ROSCA MACHO (TUERCA ROSCADA), MORDAZA LATÓN	G-91 ML	D. 75	77.04
	G071090T00	ENLACE ROSCA MACHO (TUERCA ROSCADA), MORDAZA LATÓN	G-91 ML	D. 90	110.71
	G071075000	ENLACE ROSCA MACHO (BRIDA), MORDAZA LATÓN	G-91 B ML	D. 75	74.08
	G071090000	ENLACE ROSCA MACHO (BRIDA), MORDAZA LATÓN	G-91 B ML	D. 90	106.46
	G071110000	ENLACE ROSCA MACHO (BRIDA), MORDAZA LATÓN	G-91 B ML	D. 110	189.06
	G071L02500	ENLACE ROSCA MACHO LARGO, MORDAZA LATÓN	G-91 L ML	D. 25	26.04
	G071L03200	ENLACE ROSCA MACHO LARGO, MORDAZA LATÓN	G-91 L ML	D. 32	31.38
	G071L04000	ENLACE ROSCA MACHO LARGO, MORDAZA LATÓN	G-91 L ML	D. 40	40.05
	G071L05000	ENLACE ROSCA MACHO LARGO, MORDAZA LATÓN	G-91 L ML	D. 50	76.23
	G071L06300	ENLACE ROSCA MACHO LARGO, MORDAZA LATÓN	G-91 L ML	D. 63	105.21
	G071R01225	ENLACE ROSCA MACHO REDUCIDO, MORDAZA LATÓN	G-91 R ML	D. 1/2"x25	7.72
	G071R02532	ENLACE ROSCA MACHO REDUCIDO, MORDAZA LATÓN	G-91 R ML	D. 3/4"x32	10.75
	G071R03225	ENLACE ROSCA MACHO REDUCIDO, MORDAZA LATÓN	G-91 R ML	D. 1"x25	8.41
	G071R03240	ENLACE ROSCA MACHO REDUCIDO, MORDAZA LATÓN	G-91 R ML	D. 1"x40	16.35
	G071R04032	ENLACE ROSCA MACHO REDUCIDO, MORDAZA LATÓN	G-91 R ML	D. 1.1/4"x32	12.30
	G071R04050	ENLACE ROSCA MACHO REDUCIDO, MORDAZA LATÓN	G-91 R ML	D. 1.1/4"x50	29.15
	G071R05040	ENLACE ROSCA MACHO REDUCIDO, MORDAZA LATÓN	G-91 R ML	D. 1.1/2"x40	20.41
	G071R05063	ENLACE ROSCA MACHO REDUCIDO, MORDAZA LATÓN	G-91 R ML	D. 1.1/2"x63	46.29
	G071R06350	ENLACE ROSCA MACHO REDUCIDO, MORDAZA LATÓN	G-91 R ML	D. 2"x50	35.86
	G072020000	ENLACE ROSCA HEMBRA, MORDAZA LATÓN	G-92 ML	D. 20	5.03
	G072025000	ENLACE ROSCA HEMBRA, MORDAZA LATÓN	G-92 ML	D. 25	6.83
	G072032000	ENLACE ROSCA HEMBRA, MORDAZA LATÓN	G-92 ML	D. 32	10.17
	G072040000	ENLACE ROSCA HEMBRA, MORDAZA LATÓN	G-92 ML	D. 40	15.85
	G072050000	ENLACE ROSCA HEMBRA, MORDAZA LATÓN	G-92 ML	D. 50	29.19
	G072063000	ENLACE ROSCA HEMBRA, MORDAZA LATÓN	G-92 ML	D. 63	46.91
	G072075T00	ENLACE ROSCA HEMBRA (TUERCA ROSCADA), MORDAZA LATÓN	G-92 ML	D. 75	79.52
	G072090T00	ENLACE ROSCA HEMBRA (TUERCA ROSCADA), MORDAZA LATÓN	G-92 ML	D. 90	113.48
	G072075000	ENLACE ROSCA HEMBRA (BRIDA), MORDAZA LATÓN	G-92 B ML	D. 75	76.47
	G072090000	ENLACE ROSCA HEMBRA (BRIDA), MORDAZA LATÓN	G-92 B ML	D. 90	109.12
	G072110000	ENLACE ROSCA HEMBRA (BRIDA), MORDAZA LATÓN	G-92 B ML	D. 110	196.39
	G072D03225	ENLACE ROSCA HEMBRA REDUCIDO, MORDAZA LATÓN	G-92 R ML	D. 1"x25	8.02
	G072R02025	ENLACE ROSCA HEMBRA REDUCIDO, MORDAZA LATÓN	G-92 R ML	D. 1/2"x25	7.72
	G072R02532	ENLACE ROSCA HEMBRA REDUCIDO, MORDAZA LATÓN	G-92 R ML	D. 3/4"x32	10.75
	G072R03240	ENLACE ROSCA HEMBRA REDUCIDO, MORDAZA LATÓN	G-92 R ML	D. 1"x40	17.98
	G072R04032	ENLACE ROSCA HEMBRA REDUCIDO, MORDAZA LATÓN	G-92 R ML	D. 1.1/4"x32	12.30
	G072R04050	ENLACE ROSCA HEMBRA REDUCIDO, MORDAZA LATÓN	G-92 R ML	D. 1.1/2"x40	20.10
	G072R05063	ENLACE ROSCA HEMBRA REDUCIDO, MORDAZA LATÓN	G-92 R ML	D. 2"x50	38.70
	G072602520	ENLACE ROSCA HEMBRA DADO MÓVIL, MORDAZA LATÓN	G-926 ML	D. 3/4"x20	10.62
	G072602525	ENLACE ROSCA HEMBRA DADO MÓVIL, MORDAZA LATÓN	G-926 ML	D. 3/4"x25	13.72
	G072602532	ENLACE ROSCA HEMBRA DADO MÓVIL, MORDAZA LATÓN	G-926 ML	D. 3/4"x32	16.78
	G072603225	ENLACE ROSCA HEMBRA DADO MÓVIL, MORDAZA LATÓN	G-926 ML	D. 1"x25	14.40
	G072603232	ENLACE ROSCA HEMBRA DADO MÓVIL, MORDAZA LATÓN	G-926 ML	D. 1"x32	19.17
	G072604040	ENLACE ROSCA HEMBRA DADO MÓVIL, MORDAZA LATÓN	G-926 ML	D. 1.1/4"x40	30.13
	G072605050	ENLACE ROSCA HEMBRA DADO MÓVIL, MORDAZA LATÓN	G-926 ML	D. 1.1/2"x50	56.28
	G073020000	MANGUITO DE UNIÓN, MORDAZA LATÓN	G-93 ML	D. 20	7.85
	G073025000	MANGUITO DE UNIÓN, MORDAZA LATÓN	G-93 ML	D. 25	10.71
	G073032000	MANGUITO DE UNIÓN, MORDAZA LATÓN	G-93 ML	D. 32	15.31
	G073040000	MANGUITO DE UNIÓN, MORDAZA LATÓN	G-93 ML	D. 40	23.08
	G073050000	MANGUITO DE UNIÓN, MORDAZA LATÓN	G-93 ML	D. 50	49.79
	G073063000	MANGUITO DE UNIÓN, MORDAZA LATÓN	G-93 ML	D. 63	80.77
	G073075T00	MANGUITO DE UNIÓN (TUERCA ROSCADA), MORDAZA LATÓN	G-93 ML	D. 75	134.63
	G073090T00	MANGUITO DE UNIÓN (TUERCA ROSCADA), MORDAZA LATÓN	G-93 ML	D. 90	178.62
	G073075000	MANGUITO DE UNIÓN (BRIDA), MORDAZA LATÓN	G-93 B ML	D. 75	126.71
	G073090000	MANGUITO DE UNIÓN (BRIDA), MORDAZA LATÓN	G-93 B ML	D. 90	167.80
	G073110000	MANGUITO DE UNIÓN (BRIDA), MORDAZA LATÓN	G-93 B ML	D. 110	304.12
	G073L02500	MANGUITO DE REPARACIÓN, MORDAZA LATÓN	G-93 L ML	D. 25	15.33
	G073L03200	MANGUITO DE REPARACIÓN, MORDAZA LATÓN	G-93 L ML	D. 32	22.06
	G073L04000	MANGUITO DE REPARACIÓN, MORDAZA LATÓN	G-93 L ML	D. 40	33.14
	G073L05000	MANGUITO DE REPARACIÓN, MORDAZA LATÓN	G-93 L ML	D. 50	66.48
	G073L06300	MANGUITO DE REPARACIÓN, MORDAZA LATÓN	G-93 L ML	D. 63	109.27
	G073L075T0	MANGUITO DE REPARACIÓN (TUERCA ROSCADA), MORDAZA LATÓN	G-93 L ML	D. 75	154.55
	G073L090T0	MANGUITO DE REPARACIÓN (TUERCA ROSCADA), MORDAZA LATÓN	G-93 L ML	D. 90	219.18
	G073L07500	MANGUITO DE REPARACIÓN (BRIDA), MORDAZA LATÓN	G-93 LB ML	D. 75	150.04
	G073L09000	MANGUITO DE REPARACIÓN (BRIDA), MORDAZA LATÓN	G-93 LB ML	D. 90	212.79
	G073L11000	MANGUITO DE REPARACIÓN (BRIDA), MORDAZA LATÓN	G-93 LB ML	D. 110	325.56

PLASTICOS
TECNOLOGICOS, S.A.

	Código	Descripción	Referencia	Medida	PVP €/u
	G073R02532	MANGUITO DE UNIÓN REDUCIDO, MORDAZA LATÓN	G-93 R ML	D. 25x32	14.13
	G073R03240	MANGUITO DE UNIÓN REDUCIDO, MORDAZA LATÓN	G-93 R ML	D. 32x40	22.39
	G073R03250	MANGUITO DE UNIÓN REDUCIDO, MORDAZA LATÓN	G-93 R ML	D. 32x50	32.18
	G073R04050	MANGUITO DE UNIÓN REDUCIDO, MORDAZA LATÓN	G-93 R ML	D. 40x50	39.21
	G073R04063	MANGUITO DE UNIÓN REDUCIDO, MORDAZA LATÓN	G-93 R ML	D. 40x63	58.38
	G073R05063	MANGUITO DE UNIÓN REDUCIDO, MORDAZA LATÓN	G-93 R ML	D. 50x63	99.55
	G074020000	CODO A 90º, MORDAZA LATÓN	G-94 ML	D. 20	9.00
	G074025000	CODO A 90º, MORDAZA LATÓN	G-94 ML	D. 25	12.48
	G074032000	CODO A 90º, MORDAZA LATÓN	G-94 ML	D. 32	19.52
	G074040000	CODO A 90º, MORDAZA LATÓN	G-94 ML	D. 40	31.23
	G074050000	CODO A 90º, MORDAZA LATÓN	G-94 ML	D. 50	59.28
	G074063000	CODO A 90º, MORDAZA LATÓN	G-94 ML	D. 63	100.72
	G074075000	CODO A 90º, MORDAZA LATÓN	G-94 ML	D. 75	153.74
	G074090000	CODO A 90º, MORDAZA LATÓN	G-94 ML	D. 90	231.53
	G075020000	TE, BOCA CENTRAL ROSCA HEMBRA, MORDAZA LATÓN	G-95 ML	D. 20	10.13
	G075025000	TE, BOCA CENTRAL ROSCA HEMBRA, MORDAZA LATÓN	G-95 ML	D. 25	13.36
	G075032000	TE, BOCA CENTRAL ROSCA HEMBRA, MORDAZA LATÓN	G-95 ML	D. 32	19.93
	G075040000	TE, BOCA CENTRAL ROSCA HEMBRA, MORDAZA LATÓN	G-95 ML	D. 40	32.10
	G075050000	TE, BOCA CENTRAL ROSCA HEMBRA, MORDAZA LATÓN	G-95 ML	D. 50	66.37
	G075063000	TE, BOCA CENTRAL ROSCA HEMBRA, MORDAZA LATÓN	G-95 ML	D. 63	100.72
	G075075000	TE, BOCA CENTRAL ROSCA HEMBRA, MORDAZA LATÓN	G-95 ML	D. 75	167.09
	G075090000	TE, BOCA CENTRAL ROSCA HEMBRA, MORDAZA LATÓN	G-95 ML	D. 90	244.80
	G075C02032	CRUZ, MORDAZA LATÓN	G-952 ML	D. 1/2"x32	18.68
	G076020000	TE, TRES BOCAS UNIÓN TUBO, MORDAZA LATÓN	G-96 ML	D. 20	12.13
	G076025000	TE, TRES BOCAS UNIÓN TUBO, MORDAZA LATÓN	G-96 ML	D. 25	17.10
	G076032000	TE, TRES BOCAS UNIÓN TUBO, MORDAZA LATÓN	G-96 ML	D. 32	24.22
	G076040000	TE, TRES BOCAS UNIÓN TUBO, MORDAZA LATÓN	G-96 ML	D. 40	39.44
	G076050000	TE, TRES BOCAS UNIÓN TUBO, MORDAZA LATÓN	G-96 ML	D. 50	80.75
	G076063000	TE, TRES BOCAS UNIÓN TUBO, MORDAZA LATÓN	G-96 ML	D. 63	123.94
	G076075000	TE, TRES BOCAS UNIÓN TUBO, MORDAZA LATÓN	G-96 ML	D. 75	206.26
	G076090000	TE, TRES BOCAS UNIÓN TUBO, MORDAZA LATÓN	G-96 ML	D. 90	308.52
	G077M02000	ENLACE ROSCA MACHO A 45º, MORDAZA LATÓN	G-97-M ML	D. 20	6.96
	G077M02500	ENLACE ROSCA MACHO A 45º, MORDAZA LATÓN	G-97-M ML	D. 25	9.35
	G077M03200	ENLACE ROSCA MACHO A 45º, MORDAZA LATÓN	G-97-M ML	D. 32	13.66
	G077M04000	ENLACE ROSCA MACHO A 45º, MORDAZA LATÓN	G-97-M ML	D. 40	23.37
	G077M05000	ENLACE ROSCA MACHO A 45º, MORDAZA LATÓN	G-97-M ML	D. 50	38.75
	G077M06300	ENLACE ROSCA MACHO A 45º, MORDAZA LATÓN	G-97-M ML	D. 63	73.24
	G078020000	ENLACE ROSCA HEMBRA A 90º, MORDAZA LATÓN	G-98 ML	D. 20	6.50
	G078025000	ENLACE ROSCA HEMBRA A 90º, MORDAZA LATÓN	G-98 ML	D. 25	8.58
	G078032000	ENLACE ROSCA HEMBRA A 90º, MORDAZA LATÓN	G-98 ML	D. 32	12.30
	G078040000	ENLACE ROSCA HEMBRA A 90º, MORDAZA LATÓN	G-98 ML	D. 40	21.25
	G078050000	ENLACE ROSCA HEMBRA A 90º, MORDAZA LATÓN	G-98 ML	D. 50	34.27
	G078063000	ENLACE ROSCA HEMBRA A 90º, MORDAZA LATÓN	G-98 ML	D. 63	65.32
	G078075000	ENLACE ROSCA HEMBRA A 90º, MORDAZA LATÓN	G-98 ML	D. 75	117.75
	G078090000	ENLACE ROSCA HEMBRA A 90º, MORDAZA LATÓN	G-98 ML	D. 90	165.29
	G078302000	ENLACE ROSCA HEMBRA A 90º CON ANCLAJE A MURO, MORDAZA LATÓN	G-983 ML	D. 20	7.18
	G078302500	ENLACE ROSCA HEMBRA A 90º CON ANCLAJE A MURO, MORDAZA LATÓN	G-983 ML	D. 25	9.49
	G078303200	ENLACE ROSCA HEMBRA A 90º CON ANCLAJE A MURO, MORDAZA LATÓN	G-983 ML	D. 32	14.44
	G078602525	ENLACE ROSCA HEMBRA A 90º CON DADO MÓVIL, MORDAZA LATÓN	G-986 ML	D. 3/4"x25	13.19
	G078602532	ENLACE ROSCA HEMBRA A 90º CON DADO MÓVIL, MORDAZA LATÓN	G-986 ML	D. 3/4"x32	20.48
	G078603225	ENLACE ROSCA HEMBRA A 90º CON DADO MÓVIL, MORDAZA LATÓN	G-986 ML	D. 1"x25	16.06
	G078603232	ENLACE ROSCA HEMBRA A 90º CON DADO MÓVIL, MORDAZA LATÓN	G-986 ML	D. 1"x32	22.47
	G078604040	ENLACE ROSCA HEMBRA A 90º CON DADO MÓVIL, MORDAZA LATÓN	G-986 ML	D. 1.1/4"x40	33.77
	G078605050	ENLACE ROSCA HEMBRA A 90º CON DADO MÓVIL, MORDAZA LATÓN	G-986 ML	D. 1.1/2"x50	67.48
	G079020000	ENLACE ROSCA MACHO A 90º, MORDAZA LATÓN	G-99 ML	D. 20	
	G079025000	ENLACE ROSCA MACHO A 90º, MORDAZA LATÓN	G-99 ML	D. 25	8.58
	G079032000	ENLACE ROSCA MACHO A 90º, MORDAZA LATÓN	G-99 ML	D. 32	12.31
	G079040000	ENLACE ROSCA MACHO A 90º, MORDAZA LATÓN	G-99 ML	D. 40	21.27
	G079050000	ENLACE ROSCA MACHO A 90º, MORDAZA LATÓN	G-99 ML	D. 50	34.29
	G079063000	ENLACE ROSCA MACHO A 90º, MORDAZA LATÓN	G-99 ML	D. 63	65.32
	G590000002	ACCESORIO ACOPLAMIENTO INYECTOR, MORDAZA LATÓN	G-590 ML	D. 1"x1.1/4"	34.56

ACCESORIOS PARA UNIÓN DE TUBERÍAS \ Accesorios y recambios para los fittings de latón Greiner para tubo de polietileno

	G493002000	MORDAZA DE LATÓN PARA FITTING	G-4930	D. 20	0.92
	G493002500	MORDAZA DE LATÓN PARA FITTING	G-4930	D. 25	1.09
	G493003200	MORDAZA DE LATÓN PARA FITTING	G-4930	D. 32	1.45
	G493004000	MORDAZA DE LATÓN PARA FITTING	G-4930	D. 40	1.89
	G493005000	MORDAZA DE LATÓN PARA FITTING	G-4930	D. 50	6.21
	G493006300	MORDAZA DE LATÓN PARA FITTING	G-4930	D. 63	9.00
	G493007500	MORDAZA DE LATÓN PARA FITTING	G-4930	D. 75	12.85
	G493009000	MORDAZA DE LATÓN PARA FITTING	G-4930	D. 90	21.40
	G493011000	MORDAZA DE LATÓN PARA FITTING	G-4930	D. 110	24.42
	G493102000	MORDAZA PLÁSTICA PARA FITTING	G-4931	D. 20	0.54
	G493102500	MORDAZA PLÁSTICA PARA FITTING	G-4931	D. 25	0.66
	G493103200	MORDAZA PLÁSTICA PARA FITTING	G-4931	D. 32	0.77
	G493104000	MORDAZA PLÁSTICA PARA FITTING	G-4931	D. 40	1.00
	G493105000	MORDAZA PLÁSTICA PARA FITTING	G-4931	D. 50	1.13
	G493106300	MORDAZA PLÁSTICA PARA FITTING	G-4931	D. 63	1.47
	G493107500	MORDAZA PLÁSTICA PARA FITTING	G-4931	D. 75	3.36
	G493109000	MORDAZA PLÁSTICA PARA FITTING	G-4931	D. 90	4.70
	G493111000	MORDAZA PLÁSTICA PARA FITTING	G-4931	D. 110	10.61
	G493302000	TÓRICA DE GOMA PARA FITTING	G-4933	D. 20	0.18
	G493302500	TÓRICA DE GOMA PARA FITTING	G-4933	D. 25	0.25
	G493303200	TÓRICA DE GOMA PARA FITTING	G-4933	D. 32	0.30
	G493304000	TÓRICA DE GOMA PARA FITTING	G-4933	D. 40	0.62
	G493305000	TÓRICA DE GOMA PARA FITTING	G-4933	D. 50	0.63
	G493306300	TÓRICA DE GOMA PARA FITTING	G-4933	D. 63	0.90
	G493307500	TÓRICA DE GOMA PARA FITTING	G-4933	D. 75	2.13
	G493309000	TÓRICA DE GOMA PARA FITTING	G-4933	D. 90	2.73
	G493311000	TÓRICA DE GOMA PARA FITTING	G-4933	D. 110	5.21
	G493402000	ARO DE LATÓN PARA FITTING	G-4934	D. 20	0.30
	G493402500	ARO DE LATÓN PARA FITTING	G-4934	D. 25	0.36
	G493403200	ARO DE LATÓN PARA FITTING	G-4934	D. 32	0.62
	G493404000	ARO DE LATÓN PARA FITTING	G-4934	D. 40	0.77
	G493405000	ARO DE LATÓN PARA FITTING	G-4934	D. 50	1.18
	G493506300	ARO DE LATÓN PARA FITTING	G-4934	D. 63	3.11
	G493407500	ARO DE LATÓN PARA FITTING	G-4934	D. 75	7.78
	G493409000	ARO DE LATÓN PARA FITTING	G-4934	D. 90	10.00
	G493411000	ARO DE LATÓN PARA FITTING	G-4934	D. 110	16.84
	G493406300	ARO PLÁSTICO PARA FITTING	G-4934P	D. 63	1.68
	G490102000	TAPÓN PARA FITTING	G-901	D. 20	2.87
	G490102500	TAPÓN PARA FITTING	G-901	D. 25	3.45
	G490103200	TAPÓN PARA FITTING	G-901	D. 32	4.17
	G490104000	TAPÓN PARA FITTING	G-901	D. 40	5.40
	G490105000	TAPÓN PARA FITTING	G-901	D. 50	12.19
	G490106300	TAPÓN PARA FITTING	G-901	D. 63	18.75

PLASTICOS
TECNOLOGICOS, S.A.

	Código	Descripción	Referencia	Medida	PVP €/u
	G599000020	INSERTO DE LATÓN PARA TUBO PE, SERIE S-5	G-902	D. 20	1.18
	G599000025	INSERTO DE LATÓN PARA TUBO PE, SERIE S-5	G-902	D. 25	1.87
	G599000032	INSERTO DE LATÓN PARA TUBO PE, SERIE S-5	G-902	D. 32	2.57
	G599000040	INSERTO DE LATÓN PARA TUBO PE, SERIE S-5	G-902	D. 40	3.68
	G599000050	INSERTO DE LATÓN PARA TUBO PE, SERIE S-5	G-902	D. 50	5.41
	G599000063	INSERTO DE LATÓN PARA TUBO PE, SERIE S-5	G-902	D. 63	13.46
	G599000075	INSERTO DE LATÓN PARA TUBO PE, SERIE S-5	G-902	D. 75	40.09
	G599000090	INSERTO DE LATÓN PARA TUBO PE, SERIE S-5	G-902	D. 90	49.16
	G599000110	INSERTO DE LATÓN PARA TUBO PE, SERIE S-5	G-902	D. 110	74.68
	G598000025	FRESA PARA TUBO DE PE	G-903	D. 25	45.23
	G598000032	FRESA PARA TUBO DE PE	G-903	D. 32	48.02
	G598000040	FRESA PARA TUBO DE PE	G-903	D. 40	52.88
	G598000050	FRESA PARA TUBO DE PE	G-903	D. 50	77.91
	G598000063	FRESA PARA TUBO DE PE	G-903	D. 63	129.85
		LLAVE DE APRIETE PARA FITTING CON TUERCA ROSCADA	G-4493	D. 75	84.09
		LLAVE DE APRIETE PARA FITTING CON TUERCA ROSCADA	G-4493	D. 90	91.49

ACCESORIOS PARA UNIÓN DE TUBERÍAS \ Fittings de latón Greiner para tubo de hierro

	G441020000	ENLACE ROSCA MACHO PARA TUBO HIERRO	G-441	D. 1/2"	6.60
	G441025000	ENLACE ROSCA MACHO PARA TUBO HIERRO	G-441	D. 3/4"	8.38
	G441032000	ENLACE ROSCA MACHO PARA TUBO HIERRO	G-441	D. 1"	12.25
	G441040000	ENLACE ROSCA MACHO PARA TUBO HIERRO	G-441	D. 1.1/4"	22.47
	G441050000	ENLACE ROSCA MACHO PARA TUBO HIERRO	G-441	D. 1.1/2"	35.87
	G441063000	ENLACE ROSCA MACHO PARA TUBO HIERRO	G-441	D. 2"	58.00
	G442020000	ENLACE ROSCA HEMBRA PARA TUBO HIERRO	G-442	D. 1/2"	6.60
	G442025000	ENLACE ROSCA HEMBRA PARA TUBO HIERRO	G-442	D. 3/4"	8.38
	G442032000	ENLACE ROSCA HEMBRA PARA TUBO HIERRO	G-442	D. 1"	12.25
	G442040000	ENLACE ROSCA HEMBRA PARA TUBO HIERRO	G-442	D. 1.1/4"	22.47
	G442050000	ENLACE ROSCA HEMBRA PARA TUBO HIERRO	G-442	D. 1.1/2"	35.87
	G442063000	ENLACE ROSCA HEMBRA PARA TUBO HIERRO	G-442	D. 2"	58.00
	G443020000	MANGUITO DE UNIÓN PARA TUBO HIERRO	G-443	D. 1/2"	11.04
	G443025000	MANGUITO DE UNIÓN PARA TUBO HIERRO	G-443	D. 3/4"	13.26
	G443032000	MANGUITO DE UNIÓN PARA TUBO HIERRO	G-443	D. 1"	18.87
	G443040000	MANGUITO DE UNIÓN PARA TUBO HIERRO	G-443	D. 1.1/4"	35.50
	G443050000	MANGUITO DE UNIÓN PARA TUBO HIERRO	G-443	D. 1.1/2"	54.47
	G443063000	MANGUITO DE UNIÓN PARA TUBO HIERRO	G-443	D. 2"	89.60
	G443M20000	MANGUITO DE UNIÓN MIXTO PARA TUBOS DE HIERRO Y PE	G-443 M	D. 1/2" x 20	11.04
	G443M25000	MANGUITO DE UNIÓN MIXTO PARA TUBOS DE HIERRO Y PE	G-443 M	D. 3/4" x 25	13.26
	G443M32000	MANGUITO DE UNIÓN MIXTO PARA TUBOS DE HIERRO Y PE	G-443 M	D. 1" x 32	18.87
	G443M40000	MANGUITO DE UNIÓN MIXTO PARA TUBOS DE HIERRO Y PE	G-443 M	D. 1.1/4" x 40	38.21
	G443M50000	MANGUITO DE UNIÓN MIXTO PARA TUBOS DE HIERRO Y PE	G-443 M	D. 1.1/2" x 50	54.47
	G443M63000	MANGUITO DE UNIÓN MIXTO PARA TUBOS DE HIERRO Y PE	G-443 M	D. 2" x 63	89.60

ACCESORIOS PARA UNIÓN DE TUBERÍAS \ Fittings de compresión de polipropileno para tubo de polietileno

	P060050063	ENLACE BRIDA	P-60	D. 50xDN 50	12.75
	P060063000	ENLACE BRIDA	P-60	D. 63xDN 50	13.68
	P060063075	ENLACE BRIDA	P-60	D. 63xDN 65	13.68
	P060075000	ENLACE BRIDA	P-60	D. 75xDN 65	18.84
	P060075090	ENLACE BRIDA	P-60	D. 75xDN 80	18.84
	P060090000	ENLACE BRIDA	P-60	D. 90xDN 80	22.87
	P060090110	ENLACE BRIDA	P-60	D. 90xDN 100	26.33
	P060110000	ENLACE BRIDA	P-60	D. 110xDN 100	33.03
	P006010016	TAPÓN	P-601	D. 16	0.84
	P006010020	TAPÓN	P-601	D. 20	1.06
	P006010025	TAPÓN	P-601	D. 25	1.17
	P006010032	TAPÓN	P-601	D. 32	1.44
	P006010040	TAPÓN	P-601	D. 40	2.40
	P006010050	TAPÓN	P-601	D. 50	3.47
	P006010063	TAPÓN	P-601	D. 63	4.76
	P006010075	TAPÓN	P-601	D. 75	11.33
	P006010090	TAPÓN	P-601	D. 90	12.94
	P006010110	TAPÓN	P-601	D. 110	27.93
	P061016020	ENLACE ROSCA MACHO	P-61	D. 16x1/2"	0.73
	P061016025	ENLACE ROSCA MACHO	P-61	D. 16x3/4"	0.73
	P061020000	ENLACE ROSCA MACHO	P-61	D. 20	0.91
	P061020025	ENLACE ROSCA MACHO	P-61	D. 20x3/4"	0.91
	P061025000	ENLACE ROSCA MACHO	P-61	D. 25	1.02
	P061025020	ENLACE ROSCA MACHO	P-61	D. 25x1/2"	1.02
	P061025032	ENLACE ROSCA MACHO	P-61	D. 25x1"	1.02
	P061032000	ENLACE ROSCA MACHO	P-61	D. 32	1.29
	P061032025	ENLACE ROSCA MACHO	P-61	D. 32x3/4"	1.29
	P061032040	ENLACE ROSCA MACHO	P-61	D. 32x1.1/4"	1.47
	P061040000	ENLACE ROSCA MACHO	P-61	D. 40	2.42
	P061040032	ENLACE ROSCA MACHO	P-61	D. 40x1"	2.42
	P061040050	ENLACE ROSCA MACHO	P-61	D. 40x1.1/2"	2.42
	P061050000	ENLACE ROSCA MACHO	P-61	D. 50	3.16
	P061050032	ENLACE ROSCA MACHO	P-61	D. 50x1"	3.16
	P061050040	ENLACE ROSCA MACHO	P-61	D. 50x1.1/4"	3.16
	P061050063	ENLACE ROSCA MACHO	P-61	D. 50x2"	3.16
	P061063000	ENLACE ROSCA MACHO	P-61	D. 63	4.47
	P061063040	ENLACE ROSCA MACHO	P-61	D. 63x1.1/4"	4.47
	P061063050	ENLACE ROSCA MACHO	P-61	D. 63x1.1/2"	4.47
	P061063075	ENLACE ROSCA MACHO	P-61	D. 63x2.1/2"	4.47
	P061075000	ENLACE ROSCA MACHO	P-61	D. 75	8.94
	P061075063	ENLACE ROSCA MACHO	P-61	D. 75x2"	8.94
	P061075090	ENLACE ROSCA MACHO	P-61	D. 75x3"	8.94
	P061090000	ENLACE ROSCA MACHO	P-61	D. 90	10.52
	P061090063	ENLACE ROSCA MACHO	P-61	D. 90x2"	10.52
	P061090075	ENLACE ROSCA MACHO	P-61	D. 90x2.1/2"	10.52
	P061090110	ENLACE ROSCA MACHO	P-61	D. 90x4"	11.06
	P061110000	ENLACE ROSCA MACHO	P-61	D. 110	20.77
	P061110063	ENLACE ROSCA MACHO	P-61	D. 110x2"	20.77
	P061110090	ENLACE ROSCA MACHO	P-61	D. 110x3"	20.77

PLASTICOS
TECNOLOGICOS, S.A.

	Código	Descripción	Referencia	Medida	PVP €/u
	P062016020	ENLACE ROSCA HEMBRA	P-62	D. 16x1/2"	0.68
	P062016025	ENLACE ROSCA HEMBRA	P-62	D. 16x3/4"	0.68
	P062020000	ENLACE ROSCA HEMBRA	P-62	D. 20	0.94
	P062020025	ENLACE ROSCA HEMBRA	P-62	D. 20x3/4"	0.94
	P062025000	ENLACE ROSCA HEMBRA	P-62	D. 25	1.12
	P062025032	ENLACE ROSCA HEMBRA	P-62	D. 25x1"	1.12
	P062032000	ENLACE ROSCA HEMBRA	P-62	D. 32	1.44
	P062032025	ENLACE ROSCA HEMBRA	P-62	D. 32x3/4"	1.44
	P062032040	ENLACE ROSCA HEMBRA	P-62	D. 32x1.1/4"	1.95
	P062040000	ENLACE ROSCA HEMBRA	P-62	D. 40	2.21
	P062040032	ENLACE ROSCA HEMBRA	P-62	D. 40x1"	2.21
	P062040050	ENLACE ROSCA HEMBRA	P-62	D. 40x1.1/2"	2.21
	P062050000	ENLACE ROSCA HEMBRA	P-62	D. 50	3.18
	P062050040	ENLACE ROSCA HEMBRA	P-62	D. 50x1.1/4"	3.18
	P062050063	ENLACE ROSCA HEMBRA	P-62	D. 50x2"	3.18
	P062063000	ENLACE ROSCA HEMBRA	P-62	D. 63	4.47
	P062063040	ENLACE ROSCA HEMBRA	P-62	D. 63x1.1/4"	4.47
	P062063050	ENLACE ROSCA HEMBRA	P-62	D. 63x1.1/2"	4.47
	P062063075	ENLACE ROSCA HEMBRA	P-62	D. 63x2.1/2"	4.47
	P062075000	ENLACE ROSCA HEMBRA	P-62	D. 75	8.94
	P062075063	ENLACE ROSCA HEMBRA	P-62	D. 75x2"	8.94
	P062075090	ENLACE ROSCA HEMBRA	P-62	D. 75x3"	8.94
	P062090000	ENLACE ROSCA HEMBRA	P-62	D. 90	10.97
	P062090110	ENLACE ROSCA HEMBRA	P-62	D. 90x4"	11.46
	P062110000	ENLACE ROSCA HEMBRA	P-62	D. 110	25.94
	P062110090	ENLACE ROSCA HEMBRA	P-62	D. 110x3"	25.94
	P063016000	MANGUITO DE UNIÓN	P-63	D. 16	1.12
	P063020000	MANGUITO DE UNIÓN	P-63	D. 20	1.56
	P063025000	MANGUITO DE UNIÓN	P-63	D. 25	1.85
	P063032000	MANGUITO DE UNIÓN	P-63	D. 32	2.40
	P063040000	MANGUITO DE UNIÓN	P-63	D. 40	3.90
	P063050000	MANGUITO DE UNIÓN	P-63	D. 50	5.25
	P063063000	MANGUITO DE UNIÓN	P-63	D. 63	7.30
	P063075000	MANGUITO DE UNIÓN	P-63	D. 75	13.77
	P063090000	MANGUITO DE UNIÓN	P-63	D. 90	17.04
	P063110000	MANGUITO DE UNIÓN	P-63	D. 110	36.44
	P063R02016	MANGUITO DE UNIÓN REDUCIDO	P-63 R	D. 20x16	1.56
	P063R02520	MANGUITO DE UNIÓN REDUCIDO	P-63 R	D. 25x20	1.66
	P063R03225	MANGUITO DE UNIÓN REDUCIDO	P-63 R	D. 32x25	2.18
	P063R04032	MANGUITO DE UNIÓN REDUCIDO	P-63 R	D. 40x32	3.78
	P063R05040	MANGUITO DE UNIÓN REDUCIDO	P-63 R	D. 50x40	4.89
	P063R06350	MANGUITO DE UNIÓN REDUCIDO	P-63 R	D. 63x50	6.91
	P063R07563	MANGUITO DE UNIÓN REDUCIDO	P-63 R	D. 75x63	12.58
	P063R09075	MANGUITO DE UNIÓN REDUCIDO	P-63 R	D. 90x75	16.62
	P063R11090	MANGUITO DE UNIÓN REDUCIDO	P-63 R	D. 110x90	34.87
	P064016000	CODO A 90º	P-64	D. 16	1.19
	P064020000	CODO A 90º	P-64	D. 20	1.56
	P064025000	CODO A 90º	P-64	D. 25	1.87
	P064032000	CODO A 90º	P-64	D. 32	2.34
	P064040000	CODO A 90º	P-64	D. 40	4.03
	P064050000	CODO A 90º	P-64	D. 50	5.68
	P064063000	CODO A 90º	P-64	D. 63	6.91
	P064075000	CODO A 90º	P-64	D. 75	13.39
	P064090000	CODO A 90º	P-64	D. 90	16.60
	P064110000	CODO A 90º	P-64	D. 110	34.38
	P065F01620	TE, BOCA CENTRAL ROSCA HEMBRA	P-65 F	D. 16x1/2"x16	1.19
	P065F01625	TE, BOCA CENTRAL ROSCA HEMBRA	P-65 F	D. 16x3/4"x16	1.19
	P065F02000	TE, BOCA CENTRAL ROSCA HEMBRA	P-65 F	D. 20	1.60
	P065F02025	TE, BOCA CENTRAL ROSCA HEMBRA	P-65 F	D. 20x3/4"x20	1.60
	P065F02500	TE, BOCA CENTRAL ROSCA HEMBRA	P-65 F	D. 25	2.06
	P065F02532	TE, BOCA CENTRAL ROSCA HEMBRA	P-65 F	D. 25x1"x25	2.31
	P065F03200	TE, BOCA CENTRAL ROSCA HEMBRA	P-65 F	D. 32	2.69
	P065F03225	TE, BOCA CENTRAL ROSCA HEMBRA	P-65 F	D. 32x3/4"x32	2.69
	P065F03240	TE, BOCA CENTRAL ROSCA HEMBRA	P-65 F	D. 32x1.1/4"x32	3.34
	P065F04000	TE, BOCA CENTRAL ROSCA HEMBRA	P-65 F	D. 40	4.89
	P065F04032	TE, BOCA CENTRAL ROSCA HEMBRA	P-65 F	D. 40x1"x40	4.89
	P065F04050	TE, BOCA CENTRAL ROSCA HEMBRA	P-65 F	D. 40x1.1/2"x40	5.25
	P065F05000	TE, BOCA CENTRAL ROSCA HEMBRA	P-65 F	D. 50	6.50
	P065F05040	TE, BOCA CENTRAL ROSCA HEMBRA	P-65 F	D. 50x1.1/4"x50	6.50
	P065F05063	TE, BOCA CENTRAL ROSCA HEMBRA	P-65 F	D. 50x2"x50	7.30
	P065F06300	TE, BOCA CENTRAL ROSCA HEMBRA	P-65 F	D. 63	9.31
	P065F06340	TE, BOCA CENTRAL ROSCA HEMBRA	P-65 F	D. 63x1.1/4"x63	9.31
	P065F06350	TE, BOCA CENTRAL ROSCA HEMBRA	P-65 F	D. 63x1.1/2"x63	9.31
	P065F06375	TE, BOCA CENTRAL ROSCA HEMBRA	P-65 F	D. 63x2.1/2"x63	9.31
	P065F07500	TE, BOCA CENTRAL ROSCA HEMBRA	P-65 F	D. 75	15.38
	P065F07563	TE, BOCA CENTRAL ROSCA HEMBRA	P-65 F	D. 75x2"x75	15.38
	P065F07590	TE, BOCA CENTRAL ROSCA HEMBRA	P-65 F	D. 75x3"x75	15.38
	P065F09000	TE, BOCA CENTRAL ROSCA HEMBRA	P-65 F	D. 90	23.91
	P065F09011	TE, BOCA CENTRAL ROSCA HEMBRA	P-65 F	D. 90x4"x90	23.91
	P065F09075	TE, BOCA CENTRAL ROSCA HEMBRA	P-65 F	D. 90x2.1/2"x90	23.91
	P065F11000	TE, BOCA CENTRAL ROSCA HEMBRA	P-65 F	D. 110	36.05
	P065F11090	TE, BOCA CENTRAL ROSCA HEMBRA	P-65 F	D. 110x3"x110	36.05
	P065M02016	TE, BOCA CENTRAL ROSCA MACHO	P-65 M	D. 16x1/2"x16	1.60
	P065M02516	TE, BOCA CENTRAL ROSCA MACHO	P-65 M	D. 16x3/4"x16	1.60
	P065M02000	TE, BOCA CENTRAL ROSCA MACHO	P-65 M	D. 20	1.70
	P065M02520	TE, BOCA CENTRAL ROSCA MACHO	P-65 M	D. 20x3/4"x20	1.70
	P065M02500	TE, BOCA CENTRAL ROSCA MACHO	P-65 M	D. 25	2.21
	P065M03225	TE, BOCA CENTRAL ROSCA MACHO	P-65 M	D. 25x1"x25	2.21
	P065M02532	TE, BOCA CENTRAL ROSCA MACHO	P-65 M	D. 32x3/4"x32	2.78
	P065M03200	TE, BOCA CENTRAL ROSCA MACHO	P-65 M	D. 32	2.78
	P065M04032	TE, BOCA CENTRAL ROSCA MACHO	P-65 M	D. 32x1.1/4"x32	2.78
	P065M03240	TE, BOCA CENTRAL ROSCA MACHO	P-65 M	D. 40x1"x40	4.89
	P065M04000	TE, BOCA CENTRAL ROSCA MACHO	P-65 M	D. 40	4.89
	P065M04050	TE, BOCA CENTRAL ROSCA MACHO	P-65 M	D. 50x1.1/4"x50	6.91
	P065M05000	TE, BOCA CENTRAL ROSCA MACHO	P-65 M	D. 50	6.91
	P065M05063	TE, BOCA CENTRAL ROSCA MACHO	P-65 M	D. 50x2"x50	6.91
	P065M06350	TE, BOCA CENTRAL ROSCA MACHO	P-65 M	D. 63x1.1/2"x63	13.39
	P065M06300	TE, BOCA CENTRAL ROSCA MACHO	P-65 M	D. 63	13.39
	P065M07563	TE, BOCA CENTRAL ROSCA MACHO	P-65 M	D. 63x2.1/2"x63	13.39
	P066016000	TE, TRES BOCAS UNIÓN A TUBO	P-66	D. 16	1.48
	P066020000	TE, TRES BOCAS UNIÓN A TUBO	P-66	D. 20	2.04
	P066025000	TE, TRES BOCAS UNIÓN A TUBO	P-66	D. 25	2.69
	P066032000	TE, TRES BOCAS UNIÓN A TUBO	P-66	D. 32	3.42
	P066040000	TE, TRES BOCAS UNIÓN A TUBO	P-66	D. 40	5.68
	P066050000	TE, TRES BOCAS UNIÓN A TUBO	P-66	D. 50	7.69
	P066063000	TE, TRES BOCAS UNIÓN A TUBO	P-66	D. 63	10.97
	P066075000	TE, TRES BOCAS UNIÓN A TUBO	P-66	D. 75	18.23
	P066090000	TE, TRES BOCAS UNIÓN A TUBO	P-66	D. 90	26.32
	P066110000	TE, TRES BOCAS UNIÓN A TUBO	P-66	D. 110	51.24

PLASTICOS
TECNOLOGICOS, S.A.

	Código	Descripción	Referencia	Medida	PVP €/u
	P068016020	ENLACE ROSCA HEMBRA A 90º	P-68	D. 16x1/2"	0.92
	P068016025	ENLACE ROSCA HEMBRA A 90º	P-68	D. 16x3/4"	0.92
	P068020000	ENLACE ROSCA HEMBRA A 90º	P-68	D. 20	1.17
	P068020025	ENLACE ROSCA HEMBRA A 90º	P-68	D. 20x3/4"	1.17
	P068025000	ENLACE ROSCA HEMBRA A 90º	P-68	D. 25	1.47
	P068025020	ENLACE ROSCA HEMBRA A 90º	P-68	D. 25x1/2"	1.47
	P068025032	ENLACE ROSCA HEMBRA A 90º	P-68	D. 25x1"	1.47
	P068032000	ENLACE ROSCA HEMBRA A 90º	P-68	D. 32	1.70
	P068032020	ENLACE ROSCA HEMBRA A 90º	P-68	D. 32x1/2"	1.70
	P068032025	ENLACE ROSCA HEMBRA A 90º	P-68	D. 32x3/4"	1.70
	P068032040	ENLACE ROSCA HEMBRA A 90º	P-68	D. 32x1.1/4"	2.47
	P068040000	ENLACE ROSCA HEMBRA A 90º	P-68	D. 40	3.34
	P068040025	ENLACE ROSCA HEMBRA A 90º	P-68	D. 40x3/4"	3.34
	P068040032	ENLACE ROSCA HEMBRA A 90º	P-68	D. 40x1"	3.34
	P068040050	ENLACE ROSCA HEMBRA A 90º	P-68	D. 40x1.1/2"	3.34
	P068050000	ENLACE ROSCA HEMBRA A 90º	P-68	D. 50	4.47
	P068050040	ENLACE ROSCA HEMBRA A 90º	P-68	D. 50x1.1/4"	4.47
	P068050063	ENLACE ROSCA HEMBRA A 90º	P-68	D. 50x2"	4.47
	P068063000	ENLACE ROSCA HEMBRA A 90º	P-68	D. 63	6.12
	P068063050	ENLACE ROSCA HEMBRA A 90º	P-68	D. 63x1.1/2"	6.12
	P068063075	ENLACE ROSCA HEMBRA A 90º	P-68	D. 63x2.1/2"	6.12
	P068075000	ENLACE ROSCA HEMBRA A 90º	P-68	D. 75	10.52
	P068075063	ENLACE ROSCA HEMBRA A 90º	P-68	D. 75x2"	10.52
	P068075090	ENLACE ROSCA HEMBRA A 90º	P-68	D. 75x3"	10.52
	P068090000	ENLACE ROSCA HEMBRA A 90º	P-68	D. 90	20.15
	P068090110	ENLACE ROSCA HEMBRA A 90º	P-68	D. 90x4"	20.15
	P068110000	ENLACE ROSCA HEMBRA A 90º	P-68	D. 110	33.19
	P068110063	ENLACE ROSCA HEMBRA A 90º	P-68	D. 110x3"	33.19
	P069016020	ENLACE ROSCA MACHO A 90º	P-69	D. 16x1/2"	0.94
	P069016025	ENLACE ROSCA MACHO A 90º	P-69	D. 16x3/4"	0.94
	P069020000	ENLACE ROSCA MACHO A 90º	P-69	D. 20	1.02
	P069025000	ENLACE ROSCA MACHO A 90º	P-69	D. 25	1.24
	P069025032	ENLACE ROSCA MACHO A 90º	P-69	D. 25x1"	1.24
	P069032000	ENLACE ROSCA MACHO A 90º	P-69	D. 32	1.60
	P069040000	ENLACE ROSCA MACHO A 90º	P-69	D. 40	2.59
	P069050000	ENLACE ROSCA MACHO A 90º	P-69	D. 50	3.47
	P069050040	ENLACE ROSCA MACHO A 90º	P-69	D. 50x1.1/4"	3.29
	P069063000	ENLACE ROSCA MACHO A 90º	P-69	D. 63	4.89
	P069075000	ENLACE ROSCA MACHO A 90º	P-69	D. 75	10.34
	P069090000	ENLACE ROSCA MACHO A 90º	P-69	D. 90	12.91
	P069110000	ENLACE ROSCA MACHO A 90º	P-69	D. 110	25.11
	P069110090	ENLACE ROSCA MACHO A 90º	P-69	D. 110x3"	25.11
	P699000001	LLAVE DE CADENA PARA MONTAJE FITTINGS	P-699	D. 32-110	167.71

ACCESORIOS PARA UNIÓN DE TUBERÍAS \ Fittings de compresión de polipropileno para tubo de plomo

	P063331525	MANGUITO UNIVERSAL	P-633	D. 15/22x25	5.73
	P063332025	MANGUITO UNIVERSAL	P-633	D. 20/27x25	6.34
	P063332032	MANGUITO UNIVERSAL	P-633	D. 20/27x32	7.38
	P063332725	MANGUITO UNIVERSAL	P-633	D. 27/34x25	7.04
	P063332732	MANGUITO UNIVERSAL	P-633	D. 27/34x32	7.83

ACCESORIOS PARA UNIÓN DE TUBERÍAS \ Accesorios para soldar a tope o electrosoldar tubo de polietileno

	WAA2000032	PORTABRIDAS DE PE	WA-20	D. 32 PN 16	3.23
	WAA2000040	PORTABRIDAS DE PE	WA-20	D. 40 PN 16	3.83
	WAA2000050	PORTABRIDAS DE PE	WA-20	D. 50 PN 16	4.96
	WAA2000063	PORTABRIDAS DE PE	WA-20	D. 63 PN 16	5.84
	WAA2000075	PORTABRIDAS DE PE	WA-20	D. 75 PN 16	7.26
	WAA2000090	PORTABRIDAS DE PE	WA-20	D. 90 PN 16	9.64
	WAA2000110	PORTABRIDAS DE PE	WA-20	D. 110 PN 16	12.04
	WAA2000125	PORTABRIDAS DE PE	WA-20	D. 125 PN 16	14.84
	WAA2000160	PORTABRIDAS DE PE	WA-20	D. 160 PN 16	21.30
	WAA2000180	PORTABRIDAS DE PE	WA-20	D. 180 PN 16	33.54
	WAA2000200	PORTABRIDAS DE PE	WA-20	D. 200 PN 16	38.32
	WAA2000225	PORTABRIDAS DE PE	WA-20	D. 225 PN 16	41.19
	WAA2000250	PORTABRIDAS DE PE	WA-20	D. 250 PN 16	86.28
	WAA2000315	PORTABRIDAS DE PE	WA-20	D. 315 PN 16	144.88
	WAA2010032	BRIDA DE ACERO PARA PORTABRIDAS	WA-201	DN 25 PN 16 para tubo D. 32	12.77
	WAA2010040	BRIDA DE ACERO PARA PORTABRIDAS	WA-201	DN 32 PN 16 para tubo D. 40	21.28
	WAA2010050	BRIDA DE ACERO PARA PORTABRIDAS	WA-201	DN 40 PN 16 para tubo D. 50	12.77
	WAA2010063	BRIDA DE ACERO PARA PORTABRIDAS	WA-201	DN 50 PN 16 para tubo D. 63	17.02
	WAA2010075	BRIDA DE ACERO PARA PORTABRIDAS	WA-201	DN 65 PN 16 para tubo D. 75	18.73
	WAA2010090	BRIDA DE ACERO PARA PORTABRIDAS	WA-201	DN 80 PN 16 para tubo D. 90	21.28
	WAA2010110	BRIDA DE ACERO PARA PORTABRIDAS	WA-201	DN 100 PN 16 para tubo D. 110	25.54
	WAA2010125	BRIDA DE ACERO PARA PORTABRIDAS	WA-201	DN 100 PN 16 para tubo D. 125	25.54
	WAA2010160	BRIDA DE ACERO PARA PORTABRIDAS	WA-201	DN 150 PN 16 para tubo D. 160	42.54
	WAA2010180	BRIDA DE ACERO PARA PORTABRIDAS	WA-201	DN 150 PN 16 para tubo D. 180	42.54
	WAA2010200	BRIDA DE ACERO PARA PORTABRIDAS	WA-201	DN 200 PN 16 para tubo D. 200	68.08
	WAA2010225	BRIDA DE ACERO PARA PORTABRIDAS	WA-201	DN 200 PN 16 para tubo D. 225	80.84
	WAA2010250	BRIDA DE ACERO PARA PORTABRIDAS	WA-201	DN 250 PN 16 para tubo D. 250	99.14
	WAA2010315	BRIDA DE ACERO PARA PORTABRIDAS	WA-201	DN 300 PN 16 para tubo D. 315	140.44
	WAA2100020	TAPÓN DE PE	WA-21	D. 20 PN 16	2.72
	WAA2100025	TAPÓN DE PE	WA-21	D. 25 PN 16	2.96
	WAA2100032	TAPÓN DE PE	WA-21	D. 32 PN 16	3.75
	WAA2100040	TAPÓN DE PE	WA-21	D. 40 PN 16	4.59
	WAA2100050	TAPÓN DE PE	WA-21	D. 50 PN 16	5.84
	WAA2100063	TAPÓN DE PE	WA-21	D. 63 PN 16	7.81
	WAA2100075	TAPÓN DE PE	WA-21	D. 75 PN 16	14.46
	WAA2100090	TAPÓN DE PE	WA-21	D. 90 PN 16	17.64
	WAA2100110	TAPÓN DE PE	WA-21	D. 110 PN 16	22.51
	WAA2100125	TAPÓN DE PE	WA-21	D. 125 PN 16	25.75
	WAA2100160	TAPÓN DE PE	WA-21	D. 160 PN 16	33.93
	WAA2100180	TAPÓN DE PE	WA-21	D. 180 PN 16	46.71
	WAA2100200	TAPÓN DE PE	WA-21	D. 200 PN 16	53.06
	WAA2100225	TAPÓN DE PE	WA-21	D. 225 PN 16	69.79
	WAA2100250	TAPÓN DE PE	WA-21	D. 250 PN 16	114.45
	WAA2100315	TAPÓN DE PE	WA-21	D. 315 PN 16	220.20
	WAA2202020	ACCESORIO TRANSICIÓN TUBO PE/ROSCA MACHO	WA-22	D. 20 PN 16	15.06
	WAA2202525	ACCESORIO TRANSICIÓN TUBO PE/ROSCA MACHO	WA-22	D. 25 PN 16	15.06
	WAA2203232	ACCESORIO TRANSICIÓN TUBO PE/ROSCA MACHO	WA-22	D. 32 PN 16	15.06
	WAA2204040	ACCESORIO TRANSICIÓN TUBO PE/ROSCA MACHO	WA-22	D. 40 PN 16	17.47
	WAA2205050	ACCESORIO TRANSICIÓN TUBO PE/ROSCA MACHO	WA-22	D. 50 PN 16	17.74
	WAA2206363	ACCESORIO TRANSICIÓN TUBO PE/ROSCA MACHO	WA-22	D. 63 PN 16	26.95

PLASTICOS
TECNOLOGICOS, S.A.

	Código	Descripción	Referencia	Medida	PVP €/u
	WAA2400020	CODO A 90º DE PE	WA-24	D. 20 PN 16	3.18
	WAA2400025	CODO A 90º DE PE	WA-24	D. 25 PN 16	3.33
	WAA2400032	CODO A 90º DE PE	WA-24	D. 32 PN 16	3.56
	WAA2400040	CODO A 90º DE PE	WA-24	D. 40 PN 16	4.54
	WAA2400050	CODO A 90º DE PE	WA-24	D. 50 PN 16	6.05
	WAA2400063	CODO A 90º DE PE	WA-24	D. 63 PN 16	10.98
	WAA2400075	CODO A 90º DE PE	WA-24	D. 75 PN 16	14.52
	WAA2400090	CODO A 90º DE PE	WA-24	D. 90 PN 16	16.71
	WAA2400110	CODO A 90º DE PE	WA-24	D. 110 PN 16	30.75
	WAA2400125	CODO A 90º DE PE	WA-24	D. 125 PN 16	39.18
	WAA2400160	CODO A 90º DE PE	WA-24	D. 160 PN 16	57.41
	WAA2400180	CODO A 90º DE PE	WA-24	D. 180 PN 16	64.49
	WAA2400200	CODO A 90º DE PE	WA-24	D. 200 PN 16	88.37
	WAA2400225	CODO A 90º DE PE	WA-24	D. 225 PN 16	105.30
	WAA2400250	CODO A 90º DE PE	WA-24	D. 250 PN 16	239.33
	WAA2400315	CODO A 90º DE PE	WA-24	D. 315 PN 16	506.76
	WAA2500020	TE, TRES BOCAS IGUALES, DE PE	WA-25	D. 20 PN 16	3.52
	WAA2500025	TE, TRES BOCAS IGUALES, DE PE	WA-25	D. 25 PN 16	4.02
	WAA2500032	TE, TRES BOCAS IGUALES, DE PE	WA-25	D. 32 PN 16	4.78
	WAA2500040	TE, TRES BOCAS IGUALES, DE PE	WA-25	D. 40 PN 16	5.81
	WAA2500050	TE, TRES BOCAS IGUALES, DE PE	WA-25	D. 50 PN 16	7.57
	WAA2500063	TE, TRES BOCAS IGUALES, DE PE	WA-25	D. 63 PN 16	10.47
	WAA2500075	TE, TRES BOCAS IGUALES, DE PE	WA-25	D. 75 PN 16	15.87
	WAA2500090	TE, TRES BOCAS IGUALES, DE PE	WA-25	D. 90 PN 16	24.48
	WAA2500110	TE, TRES BOCAS IGUALES, DE PE	WA-25	D. 110 PN 16	34.78
	WAA2500125	TE, TRES BOCAS IGUALES, DE PE	WA-25	D. 125 PN 16	49.01
	WAA2500160	TE, TRES BOCAS IGUALES, DE PE	WA-25	D. 160 PN 16	86.02
	WAA2500180	TE, TRES BOCAS IGUALES, DE PE	WA-25	D. 180 PN 16	121.71
	WAA2500200	TE, TRES BOCAS IGUALES, DE PE	WA-25	D. 200 PN 16	175.52
	WAA2500225	TE, TRES BOCAS IGUALES, DE PE	WA-25	D. 225 PN 16	207.81
	WAA2500250	TE, TRES BOCAS IGUALES, DE PE	WA-25	D. 250 PN 16	402.09
	WAA2500315	TE, TRES BOCAS IGUALES, DE PE	WA-25	D. 315 PN 16	772.24
	WAA2604020	TE, SALIDA CENTRAL REDUCIDA, DE PE	WA-26	D. 40x20 PN 16	11.47
	WAA2604025	TE, SALIDA CENTRAL REDUCIDA, DE PE	WA-26	D. 40x25 PN 16	11.47
	WAA2605020	TE, SALIDA CENTRAL REDUCIDA, DE PE	WA-26	D. 50x20 PN 16	11.47
	WAA2605025	TE, SALIDA CENTRAL REDUCIDA, DE PE	WA-26	D. 50x25 PN 16	11.47
	WAA2605032	TE, SALIDA CENTRAL REDUCIDA, DE PE	WA-26	D. 50x32 PN 16	11.47
	WAA2606332	TE, SALIDA CENTRAL REDUCIDA, DE PE	WA-26	D. 63x32 PN 16	11.47
	WAA2606340	TE, SALIDA CENTRAL REDUCIDA, DE PE	WA-26	D. 63x40 PN 16	11.47
	WAA2607550	TE, SALIDA CENTRAL REDUCIDA, DE PE	WA-26	D. 75x50 PN 16	27.35
	WAA2607563	TE, SALIDA CENTRAL REDUCIDA, DE PE	WA-26	D. 75x63 PN 16	27.35
	WAA2609063	TE, SALIDA CENTRAL REDUCIDA, DE PE	WA-26	D. 90x63 PN 16	39.07
	WAA2609075	TE, SALIDA CENTRAL REDUCIDA, DE PE	WA-26	D. 90x75 PN 16	39.07
	WAA2611063	TE, SALIDA CENTRAL REDUCIDA, DE PE	WA-26	D. 110x63 PN 16	57.39
	WAA2611075	TE, SALIDA CENTRAL REDUCIDA, DE PE	WA-26	D. 110x75 PN 16	61.33
	WAA2611090	TE, SALIDA CENTRAL REDUCIDA, DE PE	WA-26	D. 110x90 PN 16	72.28
	WAA2612575	TE, SALIDA CENTRAL REDUCIDA, DE PE	WA-26	D. 125x75 PN 16	50.88
	WAA2612590	TE, SALIDA CENTRAL REDUCIDA, DE PE	WA-26	D. 125x90 PN 16	79.93
	WAA2612511	TE, SALIDA CENTRAL REDUCIDA, DE PE	WA-26	D. 125x110 PN 16	79.93
	WAA2616011	TE, SALIDA CENTRAL REDUCIDA, DE PE	WA-26	D. 160x110 PN 16	162.45
	WAA2616012	TE, SALIDA CENTRAL REDUCIDA, DE PE	WA-26	D. 160x125 PN 16	103.39
	WAA2618012	TE, SALIDA CENTRAL REDUCIDA, DE PE	WA-26	D. 180x125 PN 16	143.46
	WAA2618016	TE, SALIDA CENTRAL REDUCIDA, DE PE	WA-26	D. 180x160 PN 16	225.43
	WAA2620162	TE, SALIDA CENTRAL REDUCIDA, DE PE	WA-26	D. 200x160 PN 16	345.68
	WAA2622516	TE, SALIDA CENTRAL REDUCIDA, DE PE	WA-26	D. 225x160 PN 16	372.16
	WAA2622518	TE, SALIDA CENTRAL REDUCIDA, DE PE	WA-26	D. 225x180 PN 16	372.16
	WAA2631516	TE, SALIDA CENTRAL REDUCIDA, DE PE	WA-26	D. 315x160 PN 16	604.01
	WAA2631522	TE, SALIDA CENTRAL REDUCIDA, DE PE	WA-26	D. 315x225 PN 16	631.94
	WAA2631525	TE, SALIDA CENTRAL REDUCIDA, DE PE	WA-26	D. 315x250 PN 16	631.94
	WAA2640031	TE, SALIDA CENTRAL REDUCIDA, DE PE	WA-26	D. 400x315 PN 16	1764.14
	WAA2700020	CODO A 45º DE PE	WA-27	D. 20 PN 16	2.85
	WAA2700025	CODO A 45º DE PE	WA-27	D. 25 PN 16	2.96
	WAA2700032	CODO A 45º DE PE	WA-27	D. 32 PN 16	4.31
	WAA2700040	CODO A 45º DE PE	WA-27	D. 40 PN 16	5.40
	WAA2700050	CODO A 45º DE PE	WA-27	D. 50 PN 16	6.13
	WAA2700063	CODO A 45º DE PE	WA-27	D. 63 PN 16	10.98
	WAA2700075	CODO A 45º DE PE	WA-27	D. 75 PN 16	14.84
	WAA2700090	CODO A 45º DE PE	WA-27	D. 90 PN 16	16.71
	WAA2700110	CODO A 45º DE PE	WA-27	D. 110 PN 16	27.11
	WAA2700125	CODO A 45º DE PE	WA-27	D. 125 PN 16	39.18
	WAA2700160	CODO A 45º DE PE	WA-27	D. 160 PN 16	57.41
	WAA2700180	CODO A 45º DE PE	WA-27	D. 180 PN 16	65.12
	WAA2700200	CODO A 45º DE PE	WA-27	D. 200 PN 16	88.74
	WAA2700225	CODO A 45º DE PE	WA-27	D. 225 PN 16	105.76
	WAA2700250	CODO A 45º DE PE	WA-27	D. 250 PN 16	250.18
	WAA2700315	CODO A 45º DE PE	WA-27	D. 315 PN 16	458.23
	WAA2902520	REDUCCIÓN CONCÉNTRICA DE PE	WA-29	D. 25x20 PN 16	2.46
	WAA2903220	REDUCCIÓN CONCÉNTRICA DE PE	WA-29	D. 32x20 PN 16	2.46
	WAA2903225	REDUCCIÓN CONCÉNTRICA DE PE	WA-29	D. 32x25 PN 16	2.46
	WAA2904020	REDUCCIÓN CONCÉNTRICA DE PE	WA-29	D. 40x20 PN 16	3.56
	WAA2904025	REDUCCIÓN CONCÉNTRICA DE PE	WA-29	D. 40x25 PN 16	3.56
	WAA2904032	REDUCCIÓN CONCÉNTRICA DE PE	WA-29	D. 40x32 PN 16	3.56
	WAA2905020	REDUCCIÓN CONCÉNTRICA DE PE	WA-29	D. 50x20 PN 16	4.21
	WAA2905025	REDUCCIÓN CONCÉNTRICA DE PE	WA-29	D. 50x25 PN 16	4.21
	WAA2905032	REDUCCIÓN CONCÉNTRICA DE PE	WA-29	D. 50x32 PN 16	4.21
	WAA2905040	REDUCCIÓN CONCÉNTRICA DE PE	WA-29	D. 50x40 PN 16	4.21
	WAA2906332	REDUCCIÓN CONCÉNTRICA DE PE	WA-29	D. 63x32 PN 16	5.84
	WAA2906340	REDUCCIÓN CONCÉNTRICA DE PE	WA-29	D. 63x40 PN 16	5.84
	WAA2906350	REDUCCIÓN CONCÉNTRICA DE PE	WA-29	D. 63x50 PN 16	5.84
	WAA2907540	REDUCCIÓN CONCÉNTRICA DE PE	WA-29	D. 75x40 PN 16	8.90
	WAA2907550	REDUCCIÓN CONCÉNTRICA DE PE	WA-29	D. 75x50 PN 16	8.90
	WAA2907563	REDUCCIÓN CONCÉNTRICA DE PE	WA-29	D. 75x63 PN 16	8.90
	WAA2909050	REDUCCIÓN CONCÉNTRICA DE PE	WA-29	D. 90x50 PN 16	12.27
	WAA2909063	REDUCCIÓN CONCÉNTRICA DE PE	WA-29	D. 90x63 PN 16	12.27
	WAA2909075	REDUCCIÓN CONCÉNTRICA DE PE	WA-29	D. 90x75 PN 16	12.27
	WAA2911063	REDUCCIÓN CONCÉNTRICA DE PE	WA-29	D. 110x63 PN 16	16.30
	WAA2911075	REDUCCIÓN CONCÉNTRICA DE PE	WA-29	D. 110x75 PN 16	16.30
	WAA2911090	REDUCCIÓN CONCÉNTRICA DE PE	WA-29	D. 110x90 PN 16	16.30
	WAA2912575	REDUCCIÓN CONCÉNTRICA DE PE	WA-29	D. 125x75 PN 16	19.68
	WAA2912590	REDUCCIÓN CONCÉNTRICA DE PE	WA-29	D. 125x90 PN 16	19.68
	WAA2912511	REDUCCIÓN CONCÉNTRICA DE PE	WA-29	D. 125x110 PN 16	19.68
	WAA2916011	REDUCCIÓN CONCÉNTRICA DE PE	WA-29	D. 160x110 PN 16	37.86
	WAA2916012	REDUCCIÓN CONCÉNTRICA DE PE	WA-29	D. 160x125 PN 16	37.86
	WAA2918012	REDUCCIÓN CONCÉNTRICA DE PE	WA-29	D. 180x125 PN 16	37.86
	WAA2918016	REDUCCIÓN CONCÉNTRICA DE PE	WA-29	D. 180x160 PN 16	46.00
	WAA2920016	REDUCCIÓN CONCÉNTRICA DE PE	WA-29	D. 200x160 PN 16	53.50
	WAA2920017	REDUCCIÓN CONCÉNTRICA DE PE	WA-29	D. 200x180 PN 16	53.50
	WAA2922516	REDUCCIÓN CONCÉNTRICA DE PE	WA-29	D. 225x160 PN 16	85.98
	WAA2922520	REDUCCIÓN CONCÉNTRICA DE PE	WA-29	D. 225x200 PN 16	85.98
	WAA2925020	REDUCCIÓN CONCÉNTRICA DE PE	WA-29	D. 250x200 PN 16	175.13
	WAA2931520	REDUCCIÓN CONCÉNTRICA DE PE	WA-29	D. 315x200 PN 16	288.48
	WAA2931525	REDUCCIÓN CONCÉNTRICA DE PE	WA-29	D. 315x250 PN 16	288.48

PLASTICOS
TECNOLOGICOS, S.A.

ACCESORIOS PARA UNIÓN DE TUBERÍAS \ Accesorios electrosoldables para tubo de polietileno

	Código	Descripción	Referencia	Medida	PVP €/u
	WAA2300200	MANGUITO DE PE, ELECTROSOLDABLE	WA-23	D. 20 PN 16	4.22
	WAA2300251	MANGUITO DE PE, ELECTROSOLDABLE	WA-23	D. 25 PN 16	4.78
	WAA2300320	MANGUITO DE PE, ELECTROSOLDABLE	WA-23	D. 32 PN 16	5.15
	WAA2300400	MANGUITO DE PE, ELECTROSOLDABLE	WA-23	D. 40 PN 16	5.42
	WAA2300500	MANGUITO DE PE, ELECTROSOLDABLE	WA-23	D. 50 PN 16	8.39
	WAA2300630	MANGUITO DE PE, ELECTROSOLDABLE	WA-23	D. 63 PN 16	8.80
	WAA2300750	MANGUITO DE PE, ELECTROSOLDABLE	WA-23	D. 75 PN 16	11.32
	WAA2300901	MANGUITO DE PE, ELECTROSOLDABLE	WA-23	D. 90 PN 16	15.14
	WAA2301101	MANGUITO DE PE, ELECTROSOLDABLE	WA-23	D. 110 PN 16	18.47
	WAA2301250	MANGUITO DE PE, ELECTROSOLDABLE	WA-23	D. 125 PN 16	25.26
	WAA2301400	MANGUITO DE PE, ELECTROSOLDABLE	WA-23	D. 140 PN 16	29.07
	WAA2301600	MANGUITO DE PE, ELECTROSOLDABLE	WA-23	D. 160 PN 16	33.65
	WAA2301800	MANGUITO DE PE, ELECTROSOLDABLE	WA-23	D. 180 PN 16	49.52
	WAA2302000	MANGUITO DE PE, ELECTROSOLDABLE	WA-23	D. 200 PN 16	57.46
	WAA2302250	MANGUITO DE PE, ELECTROSOLDABLE	WA-23	D. 225 PN 16	70.62
	WAA2302500	MANGUITO DE PE, ELECTROSOLDABLE	WA-23	D. 250 PN 16	108.36
	WAA2302801	MANGUITO DE PE, ELECTROSOLDABLE	WA-23	D. 280 PN 16	153.15
	WAA2303150	MANGUITO DE PE, ELECTROSOLDABLE	WA-23	D. 315 PN 16	175.04
	WAA2304000	MANGUITO DE PE, ELECTROSOLDABLE	WA-23	D. 400 PN 16	361.03
	WAA2311600	MANGUITO DE PE, ELECTROSOLDABLE	WA-23	D. 160 PN 10	28.21
	WAA2311800	MANGUITO DE PE, ELECTROSOLDABLE	WA-23	D. 180 PN 10	41.55
	WAA2312000	MANGUITO DE PE, ELECTROSOLDABLE	WA-23	D. 200 PN 10	48.20
	WAA2312250	MANGUITO DE PE, ELECTROSOLDABLE	WA-23	D. 225 PN 10	59.26
	WAA2312500	MANGUITO DE PE, ELECTROSOLDABLE	WA-23	D. 250 PN 10	90.49
	WAA2312800	MANGUITO DE PE, ELECTROSOLDABLE	WA-23	D. 280 PN 10	128.15
	WAA2313150	MANGUITO DE PE, ELECTROSOLDABLE	WA-23	D. 315 PN 10	146.38
	WAA2313550	MANGUITO DE PE, ELECTROSOLDABLE	WA-23	D. 355 PN 10	246.40
	WAA2314000	MANGUITO DE PE, ELECTROSOLDABLE	WA-23	D. 400 PN 10	302.68
	WAA2314500	MANGUITO DE PE, ELECTROSOLDABLE	WA-23	D. 450 PN 10	458.97
	WAA2315000	MANGUITO DE PE, ELECTROSOLDABLE	WA-23	D. 500 PN 10	492.84
	WAN2400200	CODO A 90º DE PE, ELECTROSOLDABLE	WE-24	D. 20 PN 16	10.92
	WAN2400250	CODO A 90º DE PE, ELECTROSOLDABLE	WE-24	D. 25 PN 16	10.92
	WAN2400320	CODO A 90º DE PE, ELECTROSOLDABLE	WE-24	D. 32 PN 16	11.30
	WAN2400400	CODO A 90º DE PE, ELECTROSOLDABLE	WE-24	D. 40 PN 16	13.67
	WAN2400500	CODO A 90º DE PE, ELECTROSOLDABLE	WE-24	D. 50 PN 16	17.14
	WAN2400630	CODO A 90º DE PE, ELECTROSOLDABLE	WE-24	D. 63 PN 16	19.52
	WAN2400750	CODO A 90º DE PE, ELECTROSOLDABLE	WE-24	D. 75 PN 16	29.29
	WAN2400900	CODO A 90º DE PE, ELECTROSOLDABLE	WE-24	D. 90 PN 16	34.61
	WAN2401100	CODO A 90º DE PE, ELECTROSOLDABLE	WE-24	D. 110 PN 16	50.25
	WAN2401250	CODO A 90º DE PE, ELECTROSOLDABLE	WE-24	D. 125 PN 16	69.30
	WAN2401600	CODO A 90º DE PE, ELECTROSOLDABLE	WE-24	D. 160 PN 16	137.30
	WAN2401800	CODO A 90º DE PE, ELECTROSOLDABLE	WE-24	D. 180 PN 16	173.10
	WAN2402000	CODO A 90º DE PE, ELECTROSOLDABLE	WE-24	D. 200 PN 16	371.64
	WAN2402250	CODO A 90º DE PE, ELECTROSOLDABLE	WE-24	D. 225 PN 16	458.45
	WAN2402500	CODO A 90º DE PE, ELECTROSOLDABLE	WE-24	D. 250 PN 16	595.63
	WAN2500200	TE DE PE, TRES BOCAS IGUALES, ELECTROSOLDABLE	WE-25	D. 20 PN 16	11.88
	WAN2500250	TE DE PE, TRES BOCAS IGUALES, ELECTROSOLDABLE	WE-25	D. 25 PN 16	11.88
	WAN2500320	TE DE PE, TRES BOCAS IGUALES, ELECTROSOLDABLE	WE-25	D. 32 PN 16	11.88
	WAN2500400	TE DE PE, TRES BOCAS IGUALES, ELECTROSOLDABLE	WE-25	D. 40 PN 16	13.67
	WAN2500500	TE DE PE, TRES BOCAS IGUALES, ELECTROSOLDABLE	WE-25	D. 50 PN 16	17.38
	WAN2500630	TE DE PE, TRES BOCAS IGUALES, ELECTROSOLDABLE	WE-25	D. 63 PN 16	19.75
	WAN2500750	TE DE PE, TRES BOCAS IGUALES, ELECTROSOLDABLE	WE-25	D. 75 PN 16	27.24
	WAN2500900	TE DE PE, TRES BOCAS IGUALES, ELECTROSOLDABLE	WE-25	D. 90 PN 16	32.44
	WAN2501100	TE DE PE, TRES BOCAS IGUALES, ELECTROSOLDABLE	WE-25	D. 110 PN 16	51.11
	WAN2501250	TE DE PE, TRES BOCAS IGUALES, ELECTROSOLDABLE	WE-25	D. 125 PN 16	66.69
	WAN2501600	TE DE PE, TRES BOCAS IGUALES, ELECTROSOLDABLE	WE-25	D. 160 PN 16	119.92
	WAN2501800	TE DE PE, TRES BOCAS IGUALES, ELECTROSOLDABLE	WE-25	D. 180 PN 16	182.88
	WAN2502000	TE DE PE, TRES BOCAS IGUALES, ELECTROSOLDABLE	WE-25	D. 200 PN 16	373.35
	WAN2502250	TE DE PE, TRES BOCAS IGUALES, ELECTROSOLDABLE	WE-25	D. 225 PN 16	475.82
	WAN2502500	TE DE PE, TRES BOCAS IGUALES, ELECTROSOLDABLE	WE-25	D. 250 PN 16	620.81
	WAN2700320	CODO A 45º DE PE, ELECTROSOLDABLE	WE-27	D. 32 PN 16	11.30
	WAN2700400	CODO A 45º DE PE, ELECTROSOLDABLE	WE-27	D. 40 PN 16	13.67
	WAN2700500	CODO A 45º DE PE, ELECTROSOLDABLE	WE-27	D. 50 PN 16	17.14
	WAN2700630	CODO A 45º DE PE, ELECTROSOLDABLE	WE-27	D. 63 PN 16	19.52
	WAN2700750	CODO A 45º DE PE, ELECTROSOLDABLE	WE-27	D. 75 PN 16	29.29
	WAN2700900	CODO A 45º DE PE, ELECTROSOLDABLE	WE-27	D. 90 PN 16	34.61
	WAN2701100	CODO A 45º DE PE, ELECTROSOLDABLE	WE-27	D. 110 PN 16	50.25
	WAN2701250	CODO A 45º DE PE, ELECTROSOLDABLE	WE-27	D. 125 PN 16	69.30
	WAN2701600	CODO A 45º DE PE, ELECTROSOLDABLE	WE-27	D. 160 PN 16	137.30
	WAN2701800	CODO A 45º DE PE, ELECTROSOLDABLE	WE-27	D. 180 PN 16	173.10
	WAN2702000	CODO A 45º DE PE, ELECTROSOLDABLE	WE-27	D. 200 PN 16	371.64
	WAN2702250	CODO A 45º DE PE, ELECTROSOLDABLE	WE-27	D. 225 PN 16	458.45
	WAN2702500	CODO A 45º DE PE, ELECTROSOLDABLE	WE-27	D. 250 PN 16	595.63
	WAN2902520	REDUCCIÓN DE PE, ELECTROSOLDABLE	WE-29	D. 25x20 PN 16	7.77
	WAN2903220	REDUCCIÓN DE PE, ELECTROSOLDABLE	WE-29	D. 32x20 PN 16	7.77
	WAN2903225	REDUCCIÓN DE PE, ELECTROSOLDABLE	WE-29	D. 32x25 PN 16	7.77
	WAN2904032	REDUCCIÓN DE PE, ELECTROSOLDABLE	WE-29	D. 40x32 PN 16	9.99
	WAN2905032	REDUCCIÓN DE PE, ELECTROSOLDABLE	WE-29	D. 50x32 PN 16	12.53
	WAN2905040	REDUCCIÓN DE PE, ELECTROSOLDABLE	WE-29	D. 50x40 PN 16	13.85
	WAN2906332	REDUCCIÓN DE PE, ELECTROSOLDABLE	WE-29	D. 63x32 PN 16	14.91
	WAN2906340	REDUCCIÓN DE PE, ELECTROSOLDABLE	WE-29	D. 63x40 PN 16	14.91
	WAN2906350	REDUCCIÓN DE PE, ELECTROSOLDABLE	WE-29	D. 63x50 PN 16	14.91
	WAN2909063	REDUCCIÓN DE PE, ELECTROSOLDABLE	WE-29	D. 90x63 PN 16	25.78
	WAN29110090	REDUCCIÓN DE PE, ELECTROSOLDABLE	WE-29	D. 110x90 PN 16	39.07
	WAN2912590	REDUCCIÓN DE PE, ELECTROSOLDABLE	WE-29	D. 125x90 PN 16	49.43
	WAN2916011	REDUCCIÓN DE PE, ELECTROSOLDABLE	WE-29	D. 160x110 PN 16	54.16
	WAN2918012	REDUCCIÓN DE PE, ELECTROSOLDABLE	WE-29	D. 180x125 PN 16	303.91
	WAN2920016	REDUCCIÓN DE PE, ELECTROSOLDABLE	WE-29	D. 200x160 PN 16	303.91
	WAN2922516	REDUCCIÓN DE PE, ELECTROSOLDABLE	WE-29	D. 225x160 PN 16	373.35
	WAN2925016	REDUCCIÓN DE PE, ELECTROSOLDABLE	WE-29	D. 250x160 PN 16	451.52
	WAN2925020	REDUCCIÓN DE PE, ELECTROSOLDABLE	WE-29	D. 250x200 PN 16	451.52
	WE29106350	COLLAR DE TOMA DE PE, ELECTROSOLDABLE	WE-291	D. 63x50	39.33
	WE29107550	COLLAR DE TOMA DE PE, ELECTROSOLDABLE	WE-291	D. 75x50	42.50
	WE29109050	COLLAR DE TOMA DE PE, ELECTROSOLDABLE	WE-291	D. 90x50	42.62
	WE29109063	COLLAR DE TOMA DE PE, ELECTROSOLDABLE	WE-291	D. 90x63	42.62
	WE29111050	COLLAR DE TOMA DE PE, ELECTROSOLDABLE	WE-291	D. 110x50	47.01
	WE29111063	COLLAR DE TOMA DE PE, ELECTROSOLDABLE	WE-291	D. 110x63	47.01
	WE29112550	COLLAR DE TOMA DE PE, ELECTROSOLDABLE	WE-291	D. 125x50	53.62
	WE29112563	COLLAR DE TOMA DE PE, ELECTROSOLDABLE	WE-291	D. 125x63	53.62
	WE29116050	COLLAR DE TOMA DE PE, ELECTROSOLDABLE	WE-291	D. 160x50	75.11
	WE29116063	COLLAR DE TOMA DE PE, ELECTROSOLDABLE	WE-291	D. 160x63	75.11
	WE29118063	COLLAR DE TOMA DE PE, ELECTROSOLDABLE	WE-291	D. 180x63	79.64
	WE29120050	COLLAR DE TOMA DE PE, ELECTROSOLDABLE	WE-291	D. 200x50	98.32
	WE29120063	COLLAR DE TOMA DE PE, ELECTROSOLDABLE	WE-291	D. 200x63	98.32
	WE29122563	COLLAR DE TOMA DE PE, ELECTROSOLDABLE	WE-291	D. 225x63	99.42

PLASTICOS
TECNOLOGICOS, S.A.

	Código	Descripción	Referencia	Medida	PVP €/u
	WE29504020	COLLAR DE TOMA EN CARGA DE PE, ELECTROSOLDABLE	WE-295	D. 40x20	30.99
	WE29504025	COLLAR DE TOMA EN CARGA DE PE, ELECTROSOLDABLE	WE-295	D. 40x25	30.99
	WE29504032	COLLAR DE TOMA EN CARGA DE PE, ELECTROSOLDABLE	WE-295	D. 40x32	30.99
	WE29505020	COLLAR DE TOMA EN CARGA DE PE, ELECTROSOLDABLE	WE-295	D. 50x20	33.87
	WE29505025	COLLAR DE TOMA EN CARGA DE PE, ELECTROSOLDABLE	WE-295	D. 50x25	33.87
	WE29505032	COLLAR DE TOMA EN CARGA DE PE, ELECTROSOLDABLE	WE-295	D. 50x32	33.87
	WE29506320	COLLAR DE TOMA EN CARGA DE PE, ELECTROSOLDABLE	WE-295	D. 63x20	36.74
	WE29506325	COLLAR DE TOMA EN CARGA DE PE, ELECTROSOLDABLE	WE-295	D. 63x25	36.74
	WE29506332	COLLAR DE TOMA EN CARGA DE PE, ELECTROSOLDABLE	WE-295	D. 63x32	40.40
	WE29506340	COLLAR DE TOMA EN CARGA DE PE, ELECTROSOLDABLE	WE-295	D. 63x40	44.13
	WE29506350	COLLAR DE TOMA EN CARGA DE PE, ELECTROSOLDABLE	WE-295	D. 63x50	44.13
	WE29506363	COLLAR DE TOMA EN CARGA DE PE, ELECTROSOLDABLE	WE-295	D. 63x63	44.13
	WE29507520	COLLAR DE TOMA EN CARGA DE PE, ELECTROSOLDABLE	WE-295	D. 75x20	45.55
	WE29507525	COLLAR DE TOMA EN CARGA DE PE, ELECTROSOLDABLE	WE-295	D. 75x25	45.55
	WE29507532	COLLAR DE TOMA EN CARGA DE PE, ELECTROSOLDABLE	WE-295	D. 75x32	43.57
	WE29507540	COLLAR DE TOMA EN CARGA DE PE, ELECTROSOLDABLE	WE-295	D. 75x40	47.31
	WE29507550	COLLAR DE TOMA EN CARGA DE PE, ELECTROSOLDABLE	WE-295	D. 75x50	47.31
	WE29507563	COLLAR DE TOMA EN CARGA DE PE, ELECTROSOLDABLE	WE-295	D. 75x63	47.31
	WE29509025	COLLAR DE TOMA EN CARGA DE PE, ELECTROSOLDABLE	WE-295	D. 90x25	45.66
	WE29509032	COLLAR DE TOMA EN CARGA DE PE, ELECTROSOLDABLE	WE-295	D. 90x32	43.69
	WE29509040	COLLAR DE TOMA EN CARGA DE PE, ELECTROSOLDABLE	WE-295	D. 90x40	47.41
	WE29509050	COLLAR DE TOMA EN CARGA DE PE, ELECTROSOLDABLE	WE-295	D. 90x50	47.41
	WE29509063	COLLAR DE TOMA EN CARGA DE PE, ELECTROSOLDABLE	WE-295	D. 90x63	47.41
	WE29511020	COLLAR DE TOMA EN CARGA DE PE, ELECTROSOLDABLE	WE-295	D. 110x20	50.27
	WE29511025	COLLAR DE TOMA EN CARGA DE PE, ELECTROSOLDABLE	WE-295	D. 110x25	50.27
	WE29511032	COLLAR DE TOMA EN CARGA DE PE, ELECTROSOLDABLE	WE-295	D. 110x32	48.07
	WE29511040	COLLAR DE TOMA EN CARGA DE PE, ELECTROSOLDABLE	WE-295	D. 110x40	51.83
	WE29511050	COLLAR DE TOMA EN CARGA DE PE, ELECTROSOLDABLE	WE-295	D. 110x50	51.83
	WE29511063	COLLAR DE TOMA EN CARGA DE PE, ELECTROSOLDABLE	WE-295	D. 110x63	51.83
	WE29512525	COLLAR DE TOMA EN CARGA DE PE, ELECTROSOLDABLE	WE-295	D. 125x25	57.18
	WE29512532	COLLAR DE TOMA EN CARGA DE PE, ELECTROSOLDABLE	WE-295	D. 125x32	54.68
	WE29512540	COLLAR DE TOMA EN CARGA DE PE, ELECTROSOLDABLE	WE-295	D. 125x40	58.42
	WE29512550	COLLAR DE TOMA EN CARGA DE PE, ELECTROSOLDABLE	WE-295	D. 125x50	58.42
	WE29512563	COLLAR DE TOMA EN CARGA DE PE, ELECTROSOLDABLE	WE-295	D. 125x63	58.42
	WE29516032	COLLAR DE TOMA EN CARGA DE PE, ELECTROSOLDABLE	WE-295	D. 160x32	76.19
	WE29516040	COLLAR DE TOMA EN CARGA DE PE, ELECTROSOLDABLE	WE-295	D. 160x40	79.92
	WE29516050	COLLAR DE TOMA EN CARGA DE PE, ELECTROSOLDABLE	WE-295	D. 160x50	79.92
	WE29516063	COLLAR DE TOMA EN CARGA DE PE, ELECTROSOLDABLE	WE-295	D. 160x63	79.92
	WE29518032	COLLAR DE TOMA EN CARGA DE PE, ELECTROSOLDABLE	WE-295	D. 180x32	80.71
	WE29518040	COLLAR DE TOMA EN CARGA DE PE, ELECTROSOLDABLE	WE-295	D. 180x40	84.42
	WE29518050	COLLAR DE TOMA EN CARGA DE PE, ELECTROSOLDABLE	WE-295	D. 180x50	84.42
	WE29518063	COLLAR DE TOMA EN CARGA DE PE, ELECTROSOLDABLE	WE-295	D. 180x63	84.42
	WE29520032	COLLAR DE TOMA EN CARGA DE PE, ELECTROSOLDABLE	WE-295	D. 200x32	95.10
	WE29520040	COLLAR DE TOMA EN CARGA DE PE, ELECTROSOLDABLE	WE-295	D. 200x40	98.82
	WE29520050	COLLAR DE TOMA EN CARGA DE PE, ELECTROSOLDABLE	WE-295	D. 200x50	98.82
	WE29520063	COLLAR DE TOMA EN CARGA DE PE, ELECTROSOLDABLE	WE-295	D. 200x63	98.82
	WE29522532	COLLAR DE TOMA EN CARGA DE PE, ELECTROSOLDABLE	WE-295	D. 225x32	100.50
	WE29522540	COLLAR DE TOMA EN CARGA DE PE, ELECTROSOLDABLE	WE-295	D. 225x40	104.23
	WE29522550	COLLAR DE TOMA EN CARGA DE PE, ELECTROSOLDABLE	WE-295	D. 225x50	104.23
	WE29522563	COLLAR DE TOMA EN CARGA DE PE, ELECTROSOLDABLE	WE-295	D. 225x63	104.23
	WE29911090	DERIVACIÓN TE DE PE, ELECTROSOLDABLE	WE-299	D. 110x90	130.45
	WE29911011	DERIVACIÓN TE DE PE, ELECTROSOLDABLE	WE-299	D. 110x110	136.29
	WE29912590	DERIVACIÓN TE DE PE, ELECTROSOLDABLE	WE-299	D. 125x90	159.30
	WE29912511	DERIVACIÓN TE DE PE, ELECTROSOLDABLE	WE-299	D. 125x110	165.15
	WE29916090	DERIVACIÓN TE DE PE, ELECTROSOLDABLE	WE-299	D. 160x90	178.19
	WE29916011	DERIVACIÓN TE DE PE, ELECTROSOLDABLE	WE-299	D. 160x110	184.22
	WE29916012	DERIVACIÓN TE DE PE, ELECTROSOLDABLE	WE-299	D. 160x125	190.25
	WE29918090	DERIVACIÓN TE DE PE, ELECTROSOLDABLE	WE-299	D. 180x90	185.89
	WE29918011	DERIVACIÓN TE DE PE, ELECTROSOLDABLE	WE-299	D. 180x110	191.92
	WE29918012	DERIVACIÓN TE DE PE, ELECTROSOLDABLE	WE-299	D. 180x125	197.96
	WE29920090	DERIVACIÓN TE DE PE, ELECTROSOLDABLE	WE-299	D. 200x90	191.70
	WE29920011	DERIVACIÓN TE DE PE, ELECTROSOLDABLE	WE-299	D. 200x110	197.77
	WE29920012	DERIVACIÓN TE DE PE, ELECTROSOLDABLE	WE-299	D. 200x125	203.49
	WE29922590	DERIVACIÓN TE DE PE, ELECTROSOLDABLE	WE-299	D. 225x90	199.95
	WE29922511	DERIVACIÓN TE DE PE, ELECTROSOLDABLE	WE-299	D. 225x110	207.76
	WE29922512	DERIVACIÓN TE DE PE, ELECTROSOLDABLE	WE-299	D. 225x125	214.64
	WE29925090	DERIVACIÓN TE DE PE, ELECTROSOLDABLE	WE-299	D. 250x90	212.55
	WE29925011	DERIVACIÓN TE DE PE, ELECTROSOLDABLE	WE-299	D. 250x110	219.84
	WE29925012	DERIVACIÓN TE DE PE, ELECTROSOLDABLE	WE-299	D. 250x125	227.12

ACCESORIOS PARA UNIÓN DE TUBERÍAS \ Equipos para electrosoldar tubo de polietileno

	WAE0MSA200	EQUIPO PARA SOLDAR TUBO DE PE	MSA	MSA-250	4652.18
	WAE0MSA350	EQUIPO PARA SOLDAR TUBO DE PE	MSA	MSA-350	8127.72

ACCESORIOS PARA UNIÓN DE TUBERÍAS \ Bridas universales multidiámetro para tubo rígido

	A004806000	UNIÓN BRIDA MULTIDIÁMETRO, TORNILLOS DACROMETIZADOS	A-100B	D. 48-60 x brida DN 40	23.14
	A005907201	UNIÓN BRIDA MULTIDIÁMETRO, TORNILLOS DACROMETIZADOS	A-100B	D. 59-72 x brida DN 50	24.86
	A007208501	UNIÓN BRIDA MULTIDIÁMETRO, TORNILLOS DACROMETIZADOS	A-100B	D. 72-85 x brida DN 60/65	28.29
	A007208502	UNIÓN BRIDA MULTIDIÁMETRO, TORNILLOS DACROMETIZADOS	A-100B	D. 72-85 x brida DN 80	30.00
	A008810301	UNIÓN BRIDA MULTIDIÁMETRO, TORNILLOS DACROMETIZADOS	A-100B	D. 88-103 x brida DN 65/80/100	36.00
	A010112201	UNIÓN BRIDA MULTIDIÁMETRO, TORNILLOS DACROMETIZADOS	A-100B	D. 101-122 x brida DN 100	36.86
	A010912801	UNIÓN BRIDA MULTIDIÁMETRO, TORNILLOS DACROMETIZADOS	A-100B	D. 109-128 x brida DN 100	36.86
	A012514001	UNIÓN BRIDA MULTIDIÁMETRO, TORNILLOS DACROMETIZADOS	A-100B	D. 125-140 x brida DN 100	42.00
	A012514002	UNIÓN BRIDA MULTIDIÁMETRO, TORNILLOS DACROMETIZADOS	A-100B	D. 125-140 x brida DN 125	42.00
	A013214601	UNIÓN BRIDA MULTIDIÁMETRO, TORNILLOS DACROMETIZADOS	A-100B	D. 132-146 x brida DN 125/150	50.57
	A013815301	UNIÓN BRIDA MULTIDIÁMETRO, TORNILLOS DACROMETIZADOS	A-100B	D. 138-153 x brida DN 125/150	50.57
	A015918201	UNIÓN BRIDA MULTIDIÁMETRO, TORNILLOS DACROMETIZADOS	A-100B	D. 159-182 x brida DN 150	57.43
	A019222101	UNIÓN BRIDA MULTIDIÁMETRO, TORNILLOS DACROMETIZADOS	A-100B	D. 192-210 x brida DN 175/200	72.00
	A021823501	UNIÓN BRIDA MULTIDIÁMETRO, TORNILLOS DACROMETIZADOS	A-100B	D. 215-235 x brida DN 200	72.00
	A023024701	UNIÓN BRIDA MULTIDIÁMETRO, TORNILLOS DACROMETIZADOS	A-100B	D. 230-247 x brida DN 200	79.71
	A025026701	UNIÓN BRIDA MULTIDIÁMETRO, TORNILLOS DACROMETIZADOS	A-100B	D. 250-267 x brida DN 250	101.14
	A027228901	UNIÓN BRIDA MULTIDIÁMETRO, TORNILLOS DACROMETIZADOS	A-100B	D. 272-289 x brida DN 250	104.57
	A031533201	UNIÓN BRIDA MULTIDIÁMETRO, TORNILLOS DACROMETIZADOS	A-100B	D. 315-332 x brida DN 300	144.00
	A032233901	UNIÓN BRIDA MULTIDIÁMETRO, TORNILLOS DACROMETIZADOS	A-100B	D. 322-339 x brida DN 300	144.00
	A033234901	UNIÓN BRIDA MULTIDIÁMETRO, TORNILLOS DACROMETIZADOS	A-100B	D. 332-349 x brida DN 300	152.57
	A035136801	UNIÓN BRIDA MULTIDIÁMETRO, TORNILLOS DACROMETIZADOS	A-100B	D. 351-368 x brida DN 350	268.29
	A037439101	UNIÓN BRIDA MULTIDIÁMETRO, TORNILLOS DACROMETIZADOS	A-100B	D. 374-391 x brida DN 350	268.29
	A040042901	UNIÓN BRIDA MULTIDIÁMETRO, TORNILLOS DACROMETIZADOS	A-100B	D. 400-429 x brida DN 400	268.29
	A041043601	UNIÓN BRIDA MULTIDIÁMETRO, TORNILLOS DACROMETIZADOS	A-100B	D. 410-436 x brida DN 400	268.29
	A041743701	UNIÓN BRIDA MULTIDIÁMETRO, TORNILLOS DACROMETIZADOS	A-100B	D. 417-437 x brida DN 400	279.43
	A042544201	UNIÓN BRIDA MULTIDIÁMETRO, TORNILLOS DACROMETIZADOS	A-100B	D. 425-442 x brida DN 400	327.43
	A045547201	UNIÓN BRIDA MULTIDIÁMETRO, TORNILLOS DACROMETIZADOS	A-100B	D. 455-472 x brida DN 450	333.43
	A047649301	UNIÓN BRIDA MULTIDIÁMETRO, TORNILLOS DACROMETIZADOS	A-100B	D. 476-493 x brida DN 450	346.29
	A048050001	UNIÓN BRIDA MULTIDIÁMETRO, TORNILLOS DACROMETIZADOS	A-100B	D. 480-500 x brida DN 450	355.71
	A050053501	UNIÓN BRIDA MULTIDIÁMETRO, TORNILLOS DACROMETIZADOS	A-100B	D. 500-535 x brida DN 500	402.86
	A052654601	UNIÓN BRIDA MULTIDIÁMETRO, TORNILLOS DACROMETIZADOS	A-100B	D. 526-546 x brida DN 500	402.86
	A055557201	UNIÓN BRIDA MULTIDIÁMETRO, TORNILLOS DACROMETIZADOS	A-100B	D. 555-572 x brida DN 500	450.00
	A056658301	UNIÓN BRIDA MULTIDIÁMETRO, TORNILLOS DACROMETIZADOS	A-100B	D. 566-583 x brida DN 500	450.00
	A058259901	UNIÓN BRIDA MULTIDIÁMETRO, TORNILLOS DACROMETIZADOS	A-100B	D. 582-599 x brida DN 600	450.00
	A060063501	UNIÓN BRIDA MULTIDIÁMETRO, TORNILLOS DACROMETIZADOS	A-100B	D. 600-635 x brida DN 600	478.29
	A063065001	UNIÓN BRIDA MULTIDIÁMETRO, TORNILLOS DACROMETIZADOS	A-100B	D. 630-650 x brida DN 600	487.71
	A064566201	UNIÓN BRIDA MULTIDIÁMETRO, TORNILLOS DACROMETIZADOS	A-100B	D. 645-662 x brida DN 600	538.29
	A066267901	UNIÓN BRIDA MULTIDIÁMETRO, TORNILLOS DACROMETIZADOS	A-100B	D. 662-679 x brida DN 600	538.29
	A069271201	UNIÓN BRIDA MULTIDIÁMETRO, TORNILLOS DACROMETIZADOS	A-100B	D. 692-712 x brida DN 600	663.43

PLASTICOS
TECNOLOGICOS, S.A.

ACCESORIOS PARA UNIÓN DE TUBERÍAS \ Bridas multidiámetro para tubo de polietileno, resistentes a la tracción

Código	Descripción	Referencia	Medida	PVP €/u
A205006301	UNIÓN BRIDA ANTITRACCIÓN PARA TUBO PE, TORNILLOS CINCADOS	SE-400	D. 63 x brida DN 50	42.86
A206507501	UNIÓN BRIDA ANTITRACCIÓN PARA TUBO PE, TORNILLOS CINCADOS	SE-400	D. 75 x brida DN 65	45.43
A208009001	UNIÓN BRIDA ANTITRACCIÓN PARA TUBO PE, TORNILLOS CINCADOS	SE-400	D. 90 x brida DN 80	54.86
A210011001	UNIÓN BRIDA ANTITRACCIÓN PARA TUBO PE, TORNILLOS CINCADOS	SE-400	D. 110 x brida DN 100	72.00
A210012501	UNIÓN BRIDA ANTITRACCIÓN PARA TUBO PE, TORNILLOS CINCADOS	SE-400	D. 125 x brida DN 100	76.29
A212512501	UNIÓN BRIDA ANTITRACCIÓN PARA TUBO PE, TORNILLOS CINCADOS	SE-400	D. 125 x brida DN 125	86.57
A212514001	UNIÓN BRIDA ANTITRACCIÓN PARA TUBO PE, TORNILLOS CINCADOS	SE-400	D. 140 x brida DN 125	91.71
A215016001	UNIÓN BRIDA ANTITRACCIÓN PARA TUBO PE, TORNILLOS CINCADOS	SE-400	D. 160 x brida DN 150	128.57
A215018001	UNIÓN BRIDA ANTITRACCIÓN PARA TUBO PE, TORNILLOS CINCADOS	SE-400	D. 180 x brida DN 150	149.14
A220020001	UNIÓN BRIDA ANTITRACCIÓN PARA TUBO PE, TORNILLOS CINCADOS	SE-400	D. 200 x brida DN 200 PN 16	201.43
A220020002	UNIÓN BRIDA ANTITRACCIÓN PARA TUBO PE, TORNILLOS CINCADOS	SE-400	D. 200 x brida DN 200 PN 10	201.43
A220022501	UNIÓN BRIDA ANTITRACCIÓN PARA TUBO PE, TORNILLOS CINCADOS	SE-400	D. 225 x brida DN 200 PN 16	208.29
A220022502	UNIÓN BRIDA ANTITRACCIÓN PARA TUBO PE, TORNILLOS CINCADOS	SE-400	D. 225 x brida DN 200 PN 10	205.71
A225025001	UNIÓN BRIDA ANTITRACCIÓN PARA TUBO PE, TORNILLOS CINCADOS	SE-400	D. 250 x brida DN 250 PN 16	287.14
A225025002	UNIÓN BRIDA ANTITRACCIÓN PARA TUBO PE, TORNILLOS CINCADOS	SE-400	D. 250 x brida DN 250 PN 10	287.14
A230031501	UNIÓN BRIDA ANTITRACCIÓN PARA TUBO PE, TORNILLOS CINCADOS	SE-400	D. 315 x brida DN 300 PN 16	452.57
A230031502	UNIÓN BRIDA ANTITRACCIÓN PARA TUBO PE, TORNILLOS CINCADOS	SE-400	D. 315 x brida DN 300 PN 10	452.57

ACCESORIOS PARA UNIÓN DE TUBERÍAS \ Manguitos universales multidiámetro para tubo rígido

A104806000	MANGUITO MULTIDIÁMETRO, TORNILLOS DACROMETIZADOS	A-100M	D. 48-60	22.29
A105907200	MANGUITO MULTIDIÁMETRO, TORNILLOS DACROMETIZADOS	A-100M	D. 59-72	24.00
A107208500	MANGUITO MULTIDIÁMETRO, TORNILLOS DACROMETIZADOS	A-100M	D. 72-85	27.43
A108810300	MANGUITO MULTIDIÁMETRO, TORNILLOS DACROMETIZADOS	A-100M	D. 86-106	29.14
A110912800	MANGUITO MULTIDIÁMETRO, TORNILLOS DACROMETIZADOS	A-100M	D. 107-132	35.14
A112514000	MANGUITO MULTIDIÁMETRO, TORNILLOS DACROMETIZADOS	A-100M	D. 125-140	41.14
A113241600	MANGUITO MULTIDIÁMETRO, TORNILLOS DACROMETIZADOS	A-100M	D. 132-146	42.00
A113815300	MANGUITO MULTIDIÁMETRO, TORNILLOS DACROMETIZADOS	A-100M	D. 138-153	43.71
A115217500	MANGUITO MULTIDIÁMETRO, TORNILLOS DACROMETIZADOS	A-100M	D. 152-175	48.86
A115918200	MANGUITO MULTIDIÁMETRO, TORNILLOS DACROMETIZADOS	A-100M	D. 158-184	51.43
A119221000	MANGUITO MULTIDIÁMETRO, TORNILLOS DACROMETIZADOS	A-100M	D. 192-210	66.86
A121823500	MANGUITO MULTIDIÁMETRO, TORNILLOS DACROMETIZADOS	A-100M	D. 218-235	72.86
A121825200	MANGUITO MULTIDIÁMETRO, TORNILLOS DACROMETIZADOS	A-100M	D. 218-252	105.43
A123024700	MANGUITO MULTIDIÁMETRO, TORNILLOS DACROMETIZADOS	A-100M	D. 230-247	112.29
A125026700	MANGUITO MULTIDIÁMETRO, TORNILLOS DACROMETIZADOS	A-100M	D. 250-267	124.29
A126528000	MANGUITO MULTIDIÁMETRO, TORNILLOS DACROMETIZADOS	A-100M	D. 265-280	103.71
A127228900	MANGUITO MULTIDIÁMETRO, TORNILLOS DACROMETIZADOS	A-100M	D. 272-289	116.57
A131533200	MANGUITO MULTIDIÁMETRO, TORNILLOS DACROMETIZADOS	A-100M	D. 315-332	162.00
A132233900	MANGUITO MULTIDIÁMETRO, TORNILLOS DACROMETIZADOS	A-100M	D. 322-339	165.43
A133234900	MANGUITO MULTIDIÁMETRO, TORNILLOS DACROMETIZADOS	A-100M	D. 332-349	175.71
A134036000	MANGUITO MULTIDIÁMETRO, TORNILLOS DACROMETIZADOS	A-100M	D. 340-360	247.71
A135136800	MANGUITO MULTIDIÁMETRO, TORNILLOS DACROMETIZADOS	A-100M	D. 351-368	247.71
A137439100	MANGUITO MULTIDIÁMETRO, TORNILLOS DACROMETIZADOS	A-100M	D. 374-391	247.71
A139441200	MANGUITO MULTIDIÁMETRO, TORNILLOS DACROMETIZADOS	A-100M	D. 394-412	287.14
A140042900	MANGUITO MULTIDIÁMETRO, TORNILLOS DACROMETIZADOS	A-100M	D. 400-429	394.29
A141043600	MANGUITO MULTIDIÁMETRO, TORNILLOS DACROMETIZADOS	A-100M	D. 410-436	384.00
A141743700	MANGUITO MULTIDIÁMETRO, TORNILLOS DACROMETIZADOS	A-100M	D. 417-437	387.43
A142544200	MANGUITO MULTIDIÁMETRO, TORNILLOS DACROMETIZADOS	A-100M	D. 425-442	402.86
A144547200	MANGUITO MULTIDIÁMETRO, TORNILLOS DACROMETIZADOS	A-100M	D. 455-472	387.43
A147649300	MANGUITO MULTIDIÁMETRO, TORNILLOS DACROMETIZADOS	A-100M	D. 476-493	387.43
A148050000	MANGUITO MULTIDIÁMETRO, TORNILLOS DACROMETIZADOS	A-100M	D. 480-500	425.14
A150053500	MANGUITO MULTIDIÁMETRO, TORNILLOS DACROMETIZADOS	A-100M	D. 500-535	503.14
A152654600	MANGUITO MULTIDIÁMETRO, TORNILLOS DACROMETIZADOS	A-100M	D. 526-546	503.14
A155557200	MANGUITO MULTIDIÁMETRO, TORNILLOS DACROMETIZADOS	A-100M	D. 555-572	503.14
A156658300	MANGUITO MULTIDIÁMETRO, TORNILLOS DACROMETIZADOS	A-100M	D. 566-583	503.14
A158259900	MANGUITO MULTIDIÁMETRO, TORNILLOS DACROMETIZADOS	A-100M	D. 582-599	503.14
A160063500	MANGUITO MULTIDIÁMETRO, TORNILLOS DACROMETIZADOS	A-100M	D.600-635	604.29
A163065000	MANGUITO MULTIDIÁMETRO, TORNILLOS DACROMETIZADOS	A-100M	D. 630-650	604.29
A164566200	MANGUITO MULTIDIÁMETRO, TORNILLOS DACROMETIZADOS	A-100M	D. 645-662	613.71
A166267900	MANGUITO MULTIDIÁMETRO, TORNILLOS DACROMETIZADOS	A-100M	D. 662-679	613.71
A169271200	MANGUITO MULTIDIÁMETRO, TORNILLOS DACROMETIZADOS	A-100M	D. 692-712	644.57

ACCESORIOS PARA UNIÓN DE TUBERÍAS \ Manguitos multidiámetro para tubo de polietileno, resistentes a la tracción

A300006301	MANGUITO ANTITRACCIÓN PARA TUBO PE	SE-430	D. 63	58.29
A300007501	MANGUITO ANTITRACCIÓN PARA TUBO PE	SE-430	D. 75	61.71
A300009001	MANGUITO ANTITRACCIÓN PARA TUBO PE	SE-430	D. 90	81.43
A300011001	MANGUITO ANTITRACCIÓN PARA TUBO PE	SE-430	D. 110	98.57
A300012501	MANGUITO ANTITRACCIÓN PARA TUBO PE	SE-430	D. 125	114.00
A300014001	MANGUITO ANTITRACCIÓN PARA TUBO PE	SE-430	D. 140	134.57
A300016001	MANGUITO ANTITRACCIÓN PARA TUBO PE	SE-430	D. 160	194.57
A300018001	MANGUITO ANTITRACCIÓN PARA TUBO PE	SE-430	D. 180	234.00
A300020001	MANGUITO ANTITRACCIÓN PARA TUBO PE	SE-430	D. 200	314.57
A300022501	MANGUITO ANTITRACCIÓN PARA TUBO PE	SE-430	D. 225	367.71
A300025001	MANGUITO ANTITRACCIÓN PARA TUBO PE	SE-430	D. 250	458.57
A300031501	MANGUITO ANTITRACCIÓN PARA TUBO PE	SE-430	D. 315	720.86

ACCESORIOS PARA UNIÓN DE TUBERÍAS \ Bridas doble cámara

S917906300	BRIDA DOBLE CÁMARA PARA TUBO PE, RESISTENTE A LA TRACCIÓN	S-9179	D. 63 x Brida DN 50	160.00
S917907500	BRIDA DOBLE CÁMARA PARA TUBO PE, RESISTENTE A LA TRACCIÓN	S-9179	D. 75 x Brida DN 65	185.41
S917909000	BRIDA DOBLE CÁMARA PARA TUBO PE, RESISTENTE A LA TRACCIÓN	S-9179	D. 90 x Brida DN 80	158.49
S917911000	BRIDA DOBLE CÁMARA PARA TUBO PE, RESISTENTE A LA TRACCIÓN	S-9179	D. 110 x Brida DN 100	204.64
S917912500	BRIDA DOBLE CÁMARA PARA TUBO PE, RESISTENTE A LA TRACCIÓN	S-9179	D. 125 x Brida DN 125	272.33
S917914000	BRIDA DOBLE CÁMARA PARA TUBO PE, RESISTENTE A LA TRACCIÓN	S-9179	D. 140 x Brida DN 125	272.33
S917916000	BRIDA DOBLE CÁMARA PARA TUBO PE, RESISTENTE A LA TRACCIÓN	S-9179	D. 160 x Brida DN 150	286.97
S917920000	BRIDA DOBLE CÁMARA PARA TUBO PE, RESISTENTE A LA TRACCIÓN	S-9179	D. 200 x Brida DN 200	413.88
S917922500	BRIDA DOBLE CÁMARA PARA TUBO PE, RESISTENTE A LA TRACCIÓN	S-9179	D. 225 x Brida DN 200	479.29
S917925000	BRIDA DOBLE CÁMARA PARA TUBO PE, RESISTENTE A LA TRACCIÓN	S-9179	D. 250 x Brida DN 250	590.08

S918706300	BRIDA DOBLE CÁMARA PARA TUBOS PE Y PVC	S-9187	D. 63 x Brida DN 50	84.61
S918707500	BRIDA DOBLE CÁMARA PARA TUBOS PE Y PVC	S-9187	D. 75 x Brida DN 65	87.71
S918709000	BRIDA DOBLE CÁMARA PARA TUBOS PE Y PVC	S-9187	D. 90 x Brida DN 80	61.54
S918711000	BRIDA DOBLE CÁMARA PARA TUBOS PE Y PVC	S-9187	D. 110 x Brida DN 100	44.63
S918712500	BRIDA DOBLE CÁMARA PARA TUBOS PE Y PVC	S-9187	D. 125 x Brida DN 125	135.39
S918714000	BRIDA DOBLE CÁMARA PARA TUBOS PE Y PVC	S-9187	D. 140 x Brida DN 125	135.39
S918716000	BRIDA DOBLE CÁMARA PARA TUBOS PE Y PVC	S-9187	D. 160 x Brida DN 150	79.25
S918720000	BRIDA DOBLE CÁMARA PARA TUBOS PE Y PVC	S-9187	D. 200 x Brida DN 200	143.09
S918722500	BRIDA DOBLE CÁMARA PARA TUBOS PE Y PVC	S-9187	D. 225 x Brida DN 200	143.09
S918725000	BRIDA DOBLE CÁMARA PARA TUBOS PE Y PVC	S-9187	D. 250 x Brida DN 250	166.95

S918808000	BRIDA DOBLE CÁMARA PARA TUBO FUNDICIÓN	S-9188	D. 98 x Brida DN 80	56.18
S918810000	BRIDA DOBLE CÁMARA PARA TUBO FUNDICIÓN	S-9188	D. 118 x Brida DN 100	44.63
S918815000	BRIDA DOBLE CÁMARA PARA TUBO FUNDICIÓN	S-9188	D. 170 x Brida DN 150	74.64
S918820000	BRIDA DOBLE CÁMARA PARA TUBO FUNDICIÓN	S-9188	D. 222 x Brida DN 200	154.64
S918825000	BRIDA DOBLE CÁMARA PARA TUBO FUNDICIÓN	S-9188	D. 274 x Brida DN 250	177.72

PLASTICOS
TECNOLOGICOS, S.A.

ACCESORIOS PARA UNIÓN DE TUBERÍAS \ Anillos oblicuos

Código	Descripción	Referencia	Medida	PVP €/u
S146000065	ANILLO OBLICUO	S-1460	DN 65	254.67
S146000080	ANILLO OBLICUO	S-1461	DN 80	173.11
S146000100	ANILLO OBLICUO	S-1461	DN 100	200.01
S146000150	ANILLO OBLICUO	S-1461	DN 150	242.34
S146000200	ANILLO OBLICUO	S-1461	DN 200	303.88
S146000250	ANILLO OBLICUO	S-1461	DN 250	442.35
S146000300	ANILLO OBLICUO	S-1460	DN 300	1730.93
S146000400	ANILLO OBLICUO	S-1460	DN 400	consultar

ACCESORIOS PARA UNIÓN DE TUBERÍAS \ Accesorios de latón roscados, fundidos

M403016000	TAPÓN ROSCA MACHO	S-403	D. 3/8"	0.70
M403020000	TAPÓN ROSCA MACHO	S-403	D. 1/2"	0.74
M403025000	TAPÓN ROSCA MACHO	S-403	D. 3/4"	1.13
M403032000	TAPÓN ROSCA MACHO	S-403	D. 1"	1.61
M403040000	TAPÓN ROSCA MACHO	S-403	D. 1.1/4"	3.40
M403050000	TAPÓN ROSCA MACHO	S-403	D. 1.1/2"	4.42
M403063000	TAPÓN ROSCA MACHO	S-403	D. 2"	6.46
M403075000	TAPÓN ROSCA MACHO	S-403	D. 2.1/2"	21.03
M403090000	TAPÓN ROSCA MACHO	S-403	D. 3"	25.67
M403110000	TAPÓN ROSCA MACHO	S-403	D. 4"	49.37
G403010001	TAPÓN ROSCA MACHO CON PRECINTO	G-403	D. 7/8"	2.31
M415M20H20	RACOR MARSELLA	S-415	D. 1/2"	0.89
M415000025	RACOR MARSELLA	S-415	D. 3/4"	1.31
M415000032	RACOR MARSELLA	S-415	D. 1"	2.33
M415000040	RACOR MARSELLA	S-415	D. 1.1/4"	4.60
M415000050	RACOR MARSELLA	S-415	D. 1.1/2"	7.41
M415000063	RACOR MARSELLA	S-415	D. 2"	10.73
M415M16H20	RACOR MARSELLA	S-415	D. M-3/8" x H-1/2"	0.87
M415M20H16	RACOR MARSELLA	S-415	D. M-1/2" x H-3/8"	0.87
M415M20H25	RACOR MARSELLA	S-415	D. M-1/2" x H-3/4"	1.25
M415M20H32	RACOR MARSELLA	S-415	D. M-1/2" x H-1"	2.09
M415M20M20	RACOR MARSELLA	S-415	D. M-1/2" x H-1/2" 2 cm	1.35
M415M20M21	RACOR MARSELLA	S-415	D. M-1/2" x H-1/2" 3 cm	1.85
M415M25H32	RACOR MARSELLA	S-415	D. M-3/4" x H-1"	2.24
M415M32H40	RACOR MARSELLA	S-415	D. M-1" x H-1.1/4"	4.03
M415M40H50	RACOR MARSELLA	S-415	D. M-1.1/4" x H-1.1/2"	6.90
M415M50H63	RACOR MARSELLA	S-415	D. M-1.1/2" x H-2"	9.44
M419012016	TUERCA REDUCTORA	S-419	D. 1/4"x3/8"	0.70
M419012020	TUERCA REDUCTORA	S-419	D. 1/4"x1/2"	1.07
M419016020	TUERCA REDUCTORA	S-419	D. 3/8"x1/2"	0.95
M419020025	TUERCA REDUCTORA	S-419	D. 1/2"x3/4"	1.20
M419020032	TUERCA REDUCTORA	S-419	D. 1/2"x1"	1.86
M419020040	TUERCA REDUCTORA	S-419	D. 1/2"x1.1/4"	4.38
M419020050	TUERCA REDUCTORA	S-419	D. 1/2"x1.1/2"	7.23
M419025032	TUERCA REDUCTORA	S-419	D. 3/4"x1"	1.54
M419025040	TUERCA REDUCTORA	S-419	D. 3/4"x1.1/4"	4.67
M419025050	TUERCA REDUCTORA	S-419	D. 3/4"x1.1/2"	7.09
M419025063	TUERCA REDUCTORA	S-419	D. 3/4"x2"	13.51
M419032040	TUERCA REDUCTORA	S-419	D. 1"x1.1/4"	3.91
M419032050	TUERCA REDUCTORA	S-419	D. 1"x1.1/2"	6.53
M419032063	TUERCA REDUCTORA	S-419	D. 1"x2"	11.67
M419040050	TUERCA REDUCTORA	S-419	D. 1.1/4"x1.1/2"	4.63
M419040063	TUERCA REDUCTORA	S-419	D. 1.1/4"x2"	10.89
M419050063	TUERCA REDUCTORA	S-419	D. 1.1/2"x2"	7.84
M419063075	TUERCA REDUCTORA	S-419	D. 2"x2.1/2"	18.12
M419063090	TUERCA REDUCTORA	S-419	D. 2"x3"	38.55
M419075090	TUERCA REDUCTORA	S-419	D. 2.1/2"x3"	38.55
M419075110	TUERCA REDUCTORA	S-419	D. 2.1/2"x4"	73.10
M419090110	TUERCA REDUCTORA	S-419	D. 3"x4"	65.12
M230045050	RACOR BARCELONA ROSCA MACHO	S-421	D. 45x1.1/2"	27.42
M230045045	RACOR BARCELONA	S-423	D. 45x45	27.59
M428012016	MACHÓN REDUCTOR	S-428	D. 1/4"x3/8"	0.82
M428016020	MACHÓN REDUCTOR	S-428	D. 3/8"x1/2"	0.83
M428016025	MACHÓN REDUCTOR	S-428	D. 7/8"x3/4"	2.17
M428020025	MACHÓN REDUCTOR	S-428	D. 1/2"x3/4"	1.22
M428020063	MACHÓN REDUCTOR	S-428	D. 1/2"x2"	7.88
M428040020	MACHÓN REDUCTOR	S-428	D. 1/2"x1.1/4"	4.80
M428025032	MACHÓN REDUCTOR	S-428	D. 3/4"x1"	2.14
M428025063	MACHÓN REDUCTOR	S-428	D. 3/4"x2"	7.82
M428032040	MACHÓN REDUCTOR	S-428	D. 1"x1.1/4"	3.82
M428032050	MACHÓN REDUCTOR	S-428	D. 1"x1.1/2"	5.39
M428032063	MACHÓN REDUCTOR	S-428	D. 1"x2"	8.31
M428040050	MACHÓN REDUCTOR	S-428	D. 1.1/4"x1.1/2"	6.04
M428040063	MACHÓN REDUCTOR	S-428	D. 1.1/4"x2"	8.07
M428050063	MACHÓN REDUCTOR	S-428	D. 1.1/2"x2"	8.51
M428063075	MACHÓN REDUCTOR	S-428	D. 2"x2.1/2"	18.43
M428063090	MACHÓN REDUCTOR	S-428	D. 2"x3"	25.43
M428090075	MACHÓN REDUCTOR	S-428	D. 3"x2.1/2"	27.04
M428090110	MACHÓN REDUCTOR	S-428	D. 3"x4"	71.67
M430016000	MACHÓN	S-430	D. 3/8"	0.69
M430020000	MACHÓN	S-430	D. 1/2"	0.80
M430025000	MACHÓN	S-430	D. 3/4"	1.41
M430032000	MACHÓN	S-430	D. 1"	2.44
M430040000	MACHÓN	S-430	D. 1.1/4"	4.63
M430050000	MACHÓN	S-430	D. 1.1/2"	5.72
M430063000	MACHÓN	S-430	D. 2"	10.10
M430075000	MACHÓN	S-430	D. 2.1/2"	17.57
M430090000	MACHÓN	S-430	D. 3"	25.99
M430110000	MACHÓN	S-430	D. 4"	69.02

ACCESORIOS PARA UNIÓN DE TUBERÍAS \ Accesorios de latón roscados, estampados

B300020000	TE ROSCA HEMBRA	E-300	D. 1/2"	2.86
B300025000	TE ROSCA HEMBRA	E-300	D. 3/4"	4.37
B300032000	TE ROSCA HEMBRA	E-300	D. 1"	7.39
B300040000	TE ROSCA HEMBRA	E-300	D. 1.1/4"	12.50
B300050000	TE ROSCA HEMBRA	E-300	D. 1.1/2"	18.83
B300063000	TE ROSCA HEMBRA	E-300	D. 2"	27.03
B300075000	TE ROSCA HEMBRA*	E-300*	D. 2.1/2"	65.82
B300090000	TE ROSCA HEMBRA*	E-300*	D. 3"	93.39
B301020000	CODO A 90º ROSCA HEMBRA	E-301	D. 1/2"	2.36
B301025000	CODO A 90º ROSCA HEMBRA	E-301	D. 3/4"	3.54
B301032000	CODO A 90º ROSCA HEMBRA	E-301	D. 1"	6.14
B301040000	CODO A 90º ROSCA HEMBRA	E-301	D. 1.1/4"	11.68
B301050000	CODO A 90º ROSCA HEMBRA	E-301	D. 1.1/2"	17.30
B301063000	CODO A 90º ROSCA HEMBRA	E-301	D. 2"	24.68
B301075000	CODO A 90º ROSCA HEMBRA*	E-301*	D. 2.1/2"	45.61
B301090000	CODO A 90º ROSCA HEMBRA*	E-301*	D. 3"	71.73

PLASTICOS
TECNOLOGICOS, S.A.

	Código	Descripción	Referencia	Medida	PVP €/u
	B302020000	CODO 90º ROSCAS MACHO-HEMBRA	E-302	D. 1/2"	2.93
	B302025000	CODO 90º ROSCAS MACHO-HEMBRA	E-302	D. 3/4"	4.19
	B302032000	CODO 90º ROSCAS MACHO-HEMBRA	E-302	D. 1"	6.68
	B302040000	CODO 90º ROSCAS MACHO-HEMBRA	E-302	D. 1.1/4"	13.89
	B302050000	CODO 90º ROSCAS MACHO-HEMBRA	E-302	D. 1.1/2"	18.51
	B302063000	CODO 90º ROSCAS MACHO-HEMBRA	E-302	D. 2"	27.13
	B302075000	CODO 90º ROSCAS MACHO-HEMBRA*	E-302*	D. 2.1/2"	49.42
	B302090000	CODO 90º ROSCAS MACHO-HEMBRA*	E-302*	D. 3"	71.31
	B303020000	MANGUITO	E-303	D. 1/2"	1.45
	B303025000	MANGUITO	E-303	D. 3/4"	2.05
	B303032000	MANGUITO	E-303	D. 1"	3.37
	B303040000	MANGUITO	E-303	D. 1.1/4"	5.34
	B303050000	MANGUITO	E-303	D. 1.1/2"	7.69
	B303063000	MANGUITO	E-303	D. 2"	12.21
	B303075000	MANGUITO*	E-303*	D. 2.1/2"	33.85
	B303090000	MANGUITO*	E-303*	D. 3"	46.58
	B304020000	MACHÓN	E-304	D. 1/2"	1.01
	B304025000	MACHÓN	E-304	D. 3/4"	1.46
	B304032000	MACHÓN	E-304	D. 1"	2.36
	B304040000	MACHÓN	E-304	D. 1.1/4"	5.08
	B304050000	MACHÓN	E-304	D. 1.1/2"	7.20
	B304063000	MACHÓN	E-304	D. 2"	12.22
	B304075000	MACHÓN	E-304	D. 2.1/2"	22.95
	B304090000	MACHÓN	E-304	D. 3"	32.42
	B305020025	MACHÓN REDUCTOR	E-305	D. 1/2"x3/4"	1.66
	B305020032	MACHÓN REDUCTOR	E-305	D. 1/2"x1"	2.93
	B305025032	MACHÓN REDUCTOR	E-305	D. 3/4"x1"	2.60
	B305025040	MACHÓN REDUCTOR	E-305	D. 3/4"x1.1/4"	4.44
	B305025050	MACHÓN REDUCTOR	E-305	D. 3/4"x1.1/2"	7.06
	B305032040	MACHÓN REDUCTOR	E-305	D. 1"x1.1/4"	4.50
	B305032050	MACHÓN REDUCTOR	E-305	D. 1"x1.1/2"	7.06
	B305040050	MACHÓN REDUCTOR	E-305	D. 1.1/4"x1.1/2"	7.20
	B305050063	MACHÓN REDUCTOR	E-305	D. 1.1/2"x2"	12.27
	B305063075	MACHÓN REDUCTOR	E-305	D. 2"x2.1/2"	31.75
	B305063090	MACHÓN REDUCTOR	E-305	D. 2"x3"	31.75
	B305075090	MACHÓN REDUCTOR	E-305	D. 2.1/2"x3"	29.72
	B306020025	TUERCA REDUCTORA	E-306	D. 1/2"x3/4"	1.17
	B306020032	TUERCA REDUCTORA	E-306	D. 1/2"x1"	2.92
	B306025032	TUERCA REDUCTORA	E-306	D. 3/4"x1"	2.55
	B306025040	TUERCA REDUCTORA	E-306	D. 3/4"x1.1/4"	4.14
	B306032040	TUERCA REDUCTORA	E-306	D. 1"x1.1/4"	3.43
	B306032050	TUERCA REDUCTORA	E-306	D. 1"x1.1/2"	6.11
	B306040050	TUERCA REDUCTORA	E-306	D. 1.1/4"x1.1/2"	4.58
	B306050063	TUERCA REDUCTORA	E-306	D. 1.1/2"x2"	7.51
	B307020000	TAPÓN ROSCA HEMBRA	E-307	D. 1/2"	0.80
	B307025000	TAPÓN ROSCA HEMBRA	E-307	D. 3/4"	1.19
	B307032000	TAPÓN ROSCA HEMBRA	E-307	D. 1"	1.46
	B307040000	TAPÓN ROSCA HEMBRA	E-307	D. 1.1/4"	2.80
	B307050000	TAPÓN ROSCA HEMBRA	E-307	D. 1.1/2"	4.31
	B307063000	TAPÓN ROSCA HEMBRA	E-307	D. 2"	8.62
	B308020000	TAPÓN ROSCA MACHO	E-308	D. 1/2"	1.14
	B308025000	TAPÓN ROSCA MACHO	E-308	D. 3/4"	1.67
	B308032000	TAPÓN ROSCA MACHO	E-308	D. 1"	2.08
	B308040000	TAPÓN ROSCA MACHO	E-308	D. 1.1/4"	3.09
	B308050000	TAPÓN ROSCA MACHO	E-308	D. 1.1/2"	4.44
	B308063000	TAPÓN ROSCA MACHO	E-308	D. 2"	7.06
	B260020050	ALARGADERA	E-260	D. 1/2" x 50	2.74
	B260025025	ALARGADERA	E-260	D. 3/4" x 20	1.95
	B180020015	ENLACE ROSCA HEMBRA PARA TUBO DE COBRE	E-180	D. 1/2" x 15	2.24
	B180020018	ENLACE ROSCA HEMBRA PARA TUBO DE COBRE	E-180	D. 1/2" x 18	2.47
	B180020022	ENLACE ROSCA HEMBRA PARA TUBO DE COBRE	E-180	D. 1/2" x 22	3.69

ACCESORIOS PARA DERIVACIÓN \ Collarines de toma RHO con salida roscada

	C900500321	COLLARÍN DE TOMA, UNA ABRAZADERA	R-591	D. 50x1"	28.00
	C900500401	COLLARÍN DE TOMA, UNA ABRAZADERA	R-591	D. 50x1.1/4"	28.79
	C900600251	COLLARÍN DE TOMA, UNA ABRAZADERA	R-591	D. 60x3/4"	30.18
	C900600321	COLLARÍN DE TOMA, UNA ABRAZADERA	R-591	D. 60x1"	30.18
	C900600401	COLLARÍN DE TOMA, UNA ABRAZADERA	R-591	D. 60x1.1/4"	30.18
	C900700401	COLLARÍN DE TOMA, UNA ABRAZADERA	R-591	D. 70x1.1/4"	30.18
	C900800321	COLLARÍN DE TOMA, UNA ABRAZADERA	R-591	D. 80x1"	37.71
	C900800401	COLLARÍN DE TOMA, UNA ABRAZADERA	R-591	D. 80x1.1/4"	37.71
	C900800501	COLLARÍN DE TOMA, UNA ABRAZADERA	R-591	D. 80x1.1/2"	37.71
	C900800631	COLLARÍN DE TOMA, UNA ABRAZADERA	R-591	D. 80x2"	37.71
	C901000251	COLLARÍN DE TOMA, UNA ABRAZADERA	R-591	D. 100x3/4"	37.71
	C901000321	COLLARÍN DE TOMA, UNA ABRAZADERA	R-591	D. 100x1"	37.71
	C901000401	COLLARÍN DE TOMA, UNA ABRAZADERA	R-591	D. 100x1.1/4"	37.71
	C901000501	COLLARÍN DE TOMA, UNA ABRAZADERA	R-591	D. 100x1.1/2"	37.71
	C901000631	COLLARÍN DE TOMA, UNA ABRAZADERA	R-591	D. 100x2"	37.71
	C901250321	COLLARÍN DE TOMA, UNA ABRAZADERA	R-591	D. 125x1"	37.71
	C901250401	COLLARÍN DE TOMA, UNA ABRAZADERA	R-591	D. 125x1.1/4"	37.71
	C901250501	COLLARÍN DE TOMA, UNA ABRAZADERA	R-591	D. 125x1.1/2"	37.71
	C901250631	COLLARÍN DE TOMA, UNA ABRAZADERA	R-591	D. 125x2"	37.71
	C901500251	COLLARÍN DE TOMA, UNA ABRAZADERA	R-591	D. 150x3/4"	39.09
	C901500321	COLLARÍN DE TOMA, UNA ABRAZADERA	R-591	D. 150x1"	39.09
	C901500401	COLLARÍN DE TOMA, UNA ABRAZADERA	R-591	D. 150x1.1/4"	39.09
	C901500501	COLLARÍN DE TOMA, UNA ABRAZADERA	R-591	D. 150x1.1/2"	39.09
	C901500631	COLLARÍN DE TOMA, UNA ABRAZADERA	R-591	D. 150x2"	39.09
	C901750631	COLLARÍN DE TOMA, UNA ABRAZADERA	R-591	D. 175x2"	42.77
	C902000321	COLLARÍN DE TOMA, UNA ABRAZADERA	R-591	D. 200x1"	53.03
	C902000401	COLLARÍN DE TOMA, UNA ABRAZADERA	R-591	D. 200x1.1/4"	53.03
	C902000501	COLLARÍN DE TOMA, UNA ABRAZADERA	R-591	D. 200x1.1/2"	53.03
	C902000631	COLLARÍN DE TOMA, UNA ABRAZADERA	R-591	D. 200x2"	53.03
	C902250631	COLLARÍN DE TOMA, UNA ABRAZADERA	R-591	D. 225x2"	54.43
	C902500321	COLLARÍN DE TOMA, UNA ABRAZADERA	R-591	D. 250x1"	54.43
	C902500401	COLLARÍN DE TOMA, UNA ABRAZADERA	R-591	D. 250x1.1/4"	54.43
	C902500501	COLLARÍN DE TOMA, UNA ABRAZADERA	R-591	D. 250x1.1/2"	54.43
	C902500631	COLLARÍN DE TOMA, UNA ABRAZADERA	R-591	D. 250x2"	54.43
	C903000631	COLLARÍN DE TOMA, UNA ABRAZADERA	R-591	D. 300x2"	54.91
	C902000632	COLLARÍN DE TOMA, DOS ABRAZADERAS	R-592	D. 200x2"	69.08
	C902250632	COLLARÍN DE TOMA, DOS ABRAZADERAS	R-592	D. 225x2"	69.08
	C902500632	COLLARÍN DE TOMA, DOS ABRAZADERAS	R-592	D. 250x2"	69.08
	C903000632	COLLARÍN DE TOMA, DOS ABRAZADERAS	R-592	D. 300x2"	78.23
	C903000752	COLLARÍN DE TOMA, DOS ABRAZADERAS	R-592	D. 300x2.1/2"	84.72
	C903500632	COLLARÍN DE TOMA, DOS ABRAZADERAS	R-592	D. 350x2"	86.33
	C904000632	COLLARÍN DE TOMA, DOS ABRAZADERAS	R-592	D. 400x2"	131.95
	C904000752	COLLARÍN DE TOMA, DOS ABRAZADERAS	R-592	D. 400x2.1/2"	131.95
	C904000902	COLLARÍN DE TOMA, DOS ABRAZADERAS	R-592	D. 400x3"	131.95
	C904500752	COLLARÍN DE TOMA, DOS ABRAZADERAS	R-592	D. 450x2.1/2"	145.19
	C904500903	COLLARÍN DE TOMA, DOS ABRAZADERAS	R-592	D. 450x3"	145.19
	C905000752	COLLARÍN DE TOMA, DOS ABRAZADERAS	R-592	D. 500x2.1/2"	166.84
	C905000902	COLLARÍN DE TOMA, DOS ABRAZADERAS	R-592	D. 500x3"	166.84
	C906000752	COLLARÍN DE TOMA, DOS ABRAZADERAS	R-592	D. 600x2.1/2"	182.52
	C906000902	COLLARÍN DE TOMA, DOS ABRAZADERAS	R-592	D. 600x3"	182.52

PLASTICOS TECNOLOGICOS, S.A.

ACCESORIOS PARA DERIVACIÓN \ Collarines de toma RHO con salida roscada y con abrazadera gomada

	Código	Descripción	Referencia	Medida	PVP €/u
	C90050032G	COLLARÍN DE TOMA, UNA ABRAZADERA GOMADA	R-591 G	D. 50x1"	30.81
	C90050040G	COLLARÍN DE TOMA, UNA ABRAZADERA GOMADA	R-591 G	D. 50x1.1/4"	31.66
	C90060025G	COLLARÍN DE TOMA, UNA ABRAZADERA GOMADA	R-591 G	D. 60x3/4"	33.22
	C90060032G	COLLARÍN DE TOMA, UNA ABRAZADERA GOMADA	R-591 G	D. 60x1"	33.22
	C90060040G	COLLARÍN DE TOMA, UNA ABRAZADERA GOMADA	R-591 G	D. 60x1.1/4"	33.22
	C90070040G	COLLARÍN DE TOMA, UNA ABRAZADERA GOMADA	R-591 G	D. 70x1.1/4"	33.22
	C90080032G	COLLARÍN DE TOMA, UNA ABRAZADERA GOMADA	R-591 G	D. 80x1"	41.49
	C90080040G	COLLARÍN DE TOMA, UNA ABRAZADERA GOMADA	R-591 G	D. 80x1.1/4"	41.49
	C90080050G	COLLARÍN DE TOMA, UNA ABRAZADERA GOMADA	R-591 G	D. 80x1.1/2"	41.49
	C90080063G	COLLARÍN DE TOMA, UNA ABRAZADERA GOMADA	R-591 G	D. 80x2"	41.49
	C90100025G	COLLARÍN DE TOMA, UNA ABRAZADERA GOMADA	R-591 G	D. 100x3/4"	41.49
	C90100032G	COLLARÍN DE TOMA, UNA ABRAZADERA GOMADA	R-591 G	D. 100x1"	41.49
	C90100040G	COLLARÍN DE TOMA, UNA ABRAZADERA GOMADA	R-591 G	D. 100x1.1/4"	41.49
	C90100050G	COLLARÍN DE TOMA, UNA ABRAZADERA GOMADA	R-591 G	D. 100x1.1/2"	41.49
	C90100063G	COLLARÍN DE TOMA, UNA ABRAZADERA GOMADA	R-591 G	D. 100x2"	41.49
	C90125032G	COLLARÍN DE TOMA, UNA ABRAZADERA GOMADA	R-591 G	D. 125x1"	41.49
	C90125040G	COLLARÍN DE TOMA, UNA ABRAZADERA GOMADA	R-591 G	D. 125x1.1/4"	41.49
	C90125050G	COLLARÍN DE TOMA, UNA ABRAZADERA GOMADA	R-591 G	D. 125x1.1/2"	41.49
	C90125063G	COLLARÍN DE TOMA, UNA ABRAZADERA GOMADA	R-591 G	D. 125x2"	41.49
	C90150025G	COLLARÍN DE TOMA, UNA ABRAZADERA GOMADA	R-591 G	D. 150x3/4"	42.99
	C90150032G	COLLARÍN DE TOMA, UNA ABRAZADERA GOMADA	R-591 G	D. 150x1"	42.99
	C90150040G	COLLARÍN DE TOMA, UNA ABRAZADERA GOMADA	R-591 G	D. 150x1.1/4"	42.99
	C90150050G	COLLARÍN DE TOMA, UNA ABRAZADERA GOMADA	R-591 G	D. 150x1.1/2"	42.99
	C90150063G	COLLARÍN DE TOMA, UNA ABRAZADERA GOMADA	R-591 G	D. 150x2"	42.99
	C90175063G	COLLARÍN DE TOMA, UNA ABRAZADERA GOMADA	R-591 G	D. 175x2"	47.05
	C90200032G	COLLARÍN DE TOMA, UNA ABRAZADERA GOMADA	R-591 G	D. 200x1"	58.32
	C90200040G	COLLARÍN DE TOMA, UNA ABRAZADERA GOMADA	R-591 G	D. 200x1.1/4"	58.32
	C90200050G	COLLARÍN DE TOMA, UNA ABRAZADERA GOMADA	R-591 G	D. 200x1.1/2"	58.32
	C90200063G	COLLARÍN DE TOMA, UNA ABRAZADERA GOMADA	R-591 G	D. 200x2"	58.32
	C90225063G	COLLARÍN DE TOMA, UNA ABRAZADERA GOMADA	R-591 G	D. 225x2"	59.86
	C90250032G	COLLARÍN DE TOMA, UNA ABRAZADERA GOMADA	R-591 G	D. 250x1"	59.86
	C90250040G	COLLARÍN DE TOMA, UNA ABRAZADERA GOMADA	R-591 G	D. 250x1.1/4"	59.86
	C90250050G	COLLARÍN DE TOMA, UNA ABRAZADERA GOMADA	R-591 G	D. 250x1.1/2"	59.86
	C90250063G	COLLARÍN DE TOMA, UNA ABRAZADERA GOMADA	R-591 G	D. 250x2"	59.86
	C90300063G	COLLARÍN DE TOMA, UNA ABRAZADERA GOMADA	R-591 G	D. 300x2"	60.38
	C90200632G	COLLARÍN DE TOMA, DOS ABRAZADERAS GOMADAS	R-592 G	D. 200x2"	79.44
	C90225632G	COLLARÍN DE TOMA, DOS ABRAZADERAS GOMADAS	R-592 G	D. 225x2"	79.44
	C90250632G	COLLARÍN DE TOMA, DOS ABRAZADERAS GOMADAS	R-592 G	D. 250x2"	79.44
	C90300632G	COLLARÍN DE TOMA, DOS ABRAZADERAS GOMADAS	R-592 G	D. 300x2"	89.95
	C90350632G	COLLARÍN DE TOMA, DOS ABRAZADERAS GOMADAS	R-592 G	D. 350x2"	99.27
	C90400632G	COLLARÍN DE TOMA, DOS ABRAZADERAS GOMADAS	R-592 G	D. 400x2"	151.76
	C90400902G	COLLARÍN DE TOMA, DOS ABRAZADERAS GOMADAS	R-592 G	D. 400x3"	151.76
	C90450752G	COLLARÍN DE TOMA, DOS ABRAZADERAS GOMADAS	R-592 G	D. 450x2.1/2"	166.96
	C90450902G	COLLARÍN DE TOMA, DOS ABRAZADERAS GOMADAS	R-592 G	D. 450x3"	166.96
	C90500902G	COLLARÍN DE TOMA, DOS ABRAZADERAS GOMADAS	R-592 G	D. 500x3"	191.86
	C90600752G	COLLARÍN DE TOMA, DOS ABRAZADERAS GOMADAS	R-592 G	D. 600x2.1/2"	209.89
	C90600902G	COLLARÍN DE TOMA, DOS ABRAZADERAS GOMADAS	R-592 G	D. 600x3"	209.89

ACCESORIOS PARA DERIVACIÓN \ Collarines de toma PT con salida roscada

	U005055075	BANDA + JUNTA	UO	D. 55-75	23.60
	U006070090	BANDA + JUNTA	UO	D. 70-90	23.96
	U008087107	BANDA + JUNTA	UO	D. 87-107	19.75
	U010105125	BANDA + JUNTA	UO	D. 105-125	20.35
	U012130155	BANDA + JUNTA	UO	D. 130-155	21.74
	U015161186	BANDA + JUNTA	UO	D. 161-186	22.94
	U017185210	BANDA + JUNTA	UO	D. 185-210	24.50
	U020215240	BANDA + JUNTA	UO	D. 215-240	25.25
	U020230255	BANDA + JUNTA	UO	D. 230-255	25.36
	U025260285	BANDA + JUNTA	UO	D. 260-285	26.25
	U025285310	BANDA + JUNTA	UO	D. 285-310	27.59
	U030315340	BANDA + JUNTA	UO	D. 315-340	29.60
	U030338365	BANDA + JUNTA	UO	D. 338-365	30.53
	U035368394	BANDA + JUNTA	UO	D. 368-394	32.05
	U035394420	BANDA + JUNTA	UO	D. 394-420	33.79
	U040418443	BANDA + JUNTA	UO	D. 418-443	35.64
	U040474493	BANDA + JUNTA	UO	D. 474-493	40.32
	UTS0050151	CABEZAL DE TOMA SIMPLE	UTS	D. 50-150 x 3/4"	15.82
	UTS0050152	CABEZAL DE TOMA SIMPLE	UTS	D. 50-150 x 1"	15.82
	UTS0050153	CABEZAL DE TOMA SIMPLE	UTS	D. 50-150 x 1.1/4"	15.82
	UTS0080402	CABEZAL DE TOMA SIMPLE	UTS	D. 80-400 x 3/4"	17.60
	UTS0080403	CABEZAL DE TOMA SIMPLE	UTS	D. 80-400 x 1"	17.60
	UTS0080404	CABEZAL DE TOMA SIMPLE	UTS	D. 80-400 x 1.1/4"	17.60
	UTS0080405	CABEZAL DE TOMA SIMPLE	UTS	D. 80-400 x 1.1/2"	17.60
	UTS0080406	CABEZAL DE TOMA SIMPLE	UTS	D. 80-400 x 2"	17.60

ACCESORIOS PARA DERIVACIÓN \ Collarines de toma para tubo de polietileno con salida roscada

	G593050025	COLLARÍN DE TOMA PARA TUBOS DE PE Y PVC	R-593	D. 50x3/4"	26.58
	G593050032	COLLARÍN DE TOMA PARA TUBOS DE PE Y PVC	R-593	D. 50x1"	26.58
	G593063025	COLLARÍN DE TOMA PARA TUBOS DE PE Y PVC	R-593	D. 63x3/4"	30.08
	G593063032	COLLARÍN DE TOMA PARA TUBOS DE PE Y PVC	R-593	D. 63x1"	30.08
	G593063040	COLLARÍN DE TOMA PARA TUBOS DE PE Y PVC	R-593	D. 63x1.1/4"	30.08
	G593063050	COLLARÍN DE TOMA PARA TUBOS DE PE Y PVC	R-593	D. 63x1.1/2"	30.08
	G593075032	COLLARÍN DE TOMA PARA TUBOS DE PE Y PVC	R-593	D. 75x1"	33.08
	G593075040	COLLARÍN DE TOMA PARA TUBOS DE PE Y PVC	R-593	D. 75x1.1/4"	33.08
	G593075050	COLLARÍN DE TOMA PARA TUBOS DE PE Y PVC	R-593	D. 75x1.1/2"	33.08
	G593090032	COLLARÍN DE TOMA PARA TUBOS DE PE Y PVC	R-593	D. 90x1"	39.00
	G593090040	COLLARÍN DE TOMA PARA TUBOS DE PE Y PVC	R-593	D. 90x1.1/4"	39.00
	G593090050	COLLARÍN DE TOMA PARA TUBOS DE PE Y PVC	R-593	D. 90x1.1/2"	39.00
	G593090063	COLLARÍN DE TOMA PARA TUBOS DE PE Y PVC	R-593	D. 90x2"	39.00
	G593110032	COLLARÍN DE TOMA PARA TUBOS DE PE Y PVC	R-593	D. 110x1"	49.76
	G593110040	COLLARÍN DE TOMA PARA TUBOS DE PE Y PVC	R-593	D. 110x1.1/4"	49.76
	G593110050	COLLARÍN DE TOMA PARA TUBOS DE PE Y PVC	R-593	D. 110x1.1/2"	49.76
	G593110063	COLLARÍN DE TOMA PARA TUBOS DE PE Y PVC	R-593	D. 110x2"	49.76
	G593125032	COLLARÍN DE TOMA PARA TUBOS DE PE Y PVC	R-593	D. 125x1"	53.14
	G593125040	COLLARÍN DE TOMA PARA TUBOS DE PE Y PVC	R-593	D. 125x1.1/4"	53.14
	G593125050	COLLARÍN DE TOMA PARA TUBOS DE PE Y PVC	R-593	D. 125x1.1/2"	53.14
	G593125063	COLLARÍN DE TOMA PARA TUBOS DE PE Y PVC	R-593	D. 125x2"	53.14
	G593140040	COLLARÍN DE TOMA PARA TUBOS DE PE Y PVC	R-593	D. 140x1.1/4"	73.90
	G593140063	COLLARÍN DE TOMA PARA TUBOS DE PE Y PVC	R-593	D. 140x2"	73.90
	G593160040	COLLARÍN DE TOMA PARA TUBOS DE PE Y PVC	R-593	D. 160x1.1/4"	79.54
	G593160063	COLLARÍN DE TOMA PARA TUBOS DE PE Y PVC	R-593	D. 160x2"	79.54
	G593200063	COLLARÍN DE TOMA PARA TUBOS DE PE Y PVC	R-593	D. 200x2"	111.95

PLASTICOS
TECNOLOGICOS, S.A.

ACCESORIOS PARA DERIVACIÓN \ Collarines de toma con salida roscada, en polipropileno

	Código	Descripción	Referencia	Medida	PVP €/u
	P670025020	COLLARÍN DE TOMA DE PP, PARA TUBOS DE PE Y PVC	P-670	D. 25x1/2"	1.13
	P670025025	COLLARÍN DE TOMA DE PP, PARA TUBOS DE PE Y PVC	P-670	D. 25x3/4"	1.13
	P670032020	COLLARÍN DE TOMA DE PP, PARA TUBOS DE PE Y PVC	P-670	D. 32x1/2"	1.21
	P670032025	COLLARÍN DE TOMA DE PP, PARA TUBOS DE PE Y PVC	P-670	D. 32x3/4"	1.21
	P670040020	COLLARÍN DE TOMA DE PP, PARA TUBOS DE PE Y PVC	P-670	D. 40x1/2"	1.51
	P670040025	COLLARÍN DE TOMA DE PP, PARA TUBOS DE PE Y PVC	P-670	D. 40x3/4"	1.51
	P670040032	COLLARÍN DE TOMA DE PP, PARA TUBOS DE PE Y PVC	P-670	D. 40x1"	1.51
	P670050020	COLLARÍN DE TOMA DE PP, PARA TUBOS DE PE Y PVC	P-670	D. 50x1/2"	1.61
	P670050025	COLLARÍN DE TOMA DE PP, PARA TUBOS DE PE Y PVC	P-670	D. 50x3/4"	1.61
	P670050032	COLLARÍN DE TOMA DE PP, PARA TUBOS DE PE Y PVC	P-670	D. 50x1"	1.61
	P670063020	COLLARÍN DE TOMA DE PP, PARA TUBOS DE PE Y PVC	P-670	D. 63x1/2"	2.16
	P670063025	COLLARÍN DE TOMA DE PP, PARA TUBOS DE PE Y PVC	P-670	D. 63x3/4"	2.16
	P670063032	COLLARÍN DE TOMA DE PP, PARA TUBOS DE PE Y PVC	P-670	D. 63x1"	2.16
	P670063040	COLLARÍN DE TOMA DE PP, PARA TUBOS DE PE Y PVC	P-670	D. 63x1.1/4"	2.16
	P670063050	COLLARÍN DE TOMA DE PP, PARA TUBOS DE PE Y PVC	P-670	D. 63x1.1/2"	2.16
	P670075020	COLLARÍN DE TOMA DE PP, PARA TUBOS DE PE Y PVC	P-670	D. 75x1/2"	2.97
	P670075025	COLLARÍN DE TOMA DE PP, PARA TUBOS DE PE Y PVC	P-670	D. 75x3/4"	2.97
	P670075032	COLLARÍN DE TOMA DE PP, PARA TUBOS DE PE Y PVC	P-670	D. 75x1"	2.97
	P670075040	COLLARÍN DE TOMA DE PP, PARA TUBOS DE PE Y PVC	P-670	D. 75x1.1/4"	2.97
	P670075050	COLLARÍN DE TOMA DE PP, PARA TUBOS DE PE Y PVC	P-670	D. 75x1.1/2"	2.97
	P670075063	COLLARÍN DE TOMA DE PP, PARA TUBOS DE PE Y PVC	P-670	D. 75x2"	2.97
	P670090020	COLLARÍN DE TOMA DE PP, PARA TUBOS DE PE Y PVC	P-670	D. 90x1/2"	3.37
	P670090025	COLLARÍN DE TOMA DE PP, PARA TUBOS DE PE Y PVC	P-670	D. 90x3/4"	3.37
	P670090032	COLLARÍN DE TOMA DE PP, PARA TUBOS DE PE Y PVC	P-670	D. 90x1"	3.37
	P670090040	COLLARÍN DE TOMA DE PP, PARA TUBOS DE PE Y PVC	P-670	D. 90x1.1/4"	3.37
	P670090050	COLLARÍN DE TOMA DE PP, PARA TUBOS DE PE Y PVC	P-670	D. 90x1.1/2"	3.37
	P670090063	COLLARÍN DE TOMA DE PP, PARA TUBOS DE PE Y PVC	P-670	D. 90x2"	3.37
	P670110020	COLLARÍN DE TOMA DE PP, PARA TUBOS DE PE Y PVC	P-670	D. 110x1/2"	3.80
	P670110025	COLLARÍN DE TOMA DE PP, PARA TUBOS DE PE Y PVC	P-670	D. 110x3/4"	3.80
	P670110032	COLLARÍN DE TOMA DE PP, PARA TUBOS DE PE Y PVC	P-670	D. 110x1"	3.80
	P670110040	COLLARÍN DE TOMA DE PP, PARA TUBOS DE PE Y PVC	P-670	D. 110x1.1/4"	3.80
	P670110050	COLLARÍN DE TOMA DE PP, PARA TUBOS DE PE Y PVC	P-670	D. 110x1.1/2"	3.80
	P670110063	COLLARÍN DE TOMA DE PP, PARA TUBOS DE PE Y PVC	P-670	D. 110x2"	3.80
	P670125020	COLLARÍN DE TOMA DE PP, PARA TUBOS DE PE Y PVC	P-670	D. 125x1/2"	6.50
	P670125025	COLLARÍN DE TOMA DE PP, PARA TUBOS DE PE Y PVC	P-670	D. 125x3/4"	6.50
	P670125032	COLLARÍN DE TOMA DE PP, PARA TUBOS DE PE Y PVC	P-670	D. 125x1"	6.50
	P670125040	COLLARÍN DE TOMA DE PP, PARA TUBOS DE PE Y PVC	P-670	D. 125x1.1/4"	6.50
	P670125050	COLLARÍN DE TOMA DE PP, PARA TUBOS DE PE Y PVC	P-670	D. 125x1.1/2"	6.50
	P670125063	COLLARÍN DE TOMA DE PP, PARA TUBOS DE PE Y PVC	P-670	D. 125x2"	6.50
	P670160025	COLLARÍN DE TOMA DE PP, PARA TUBOS DE PE Y PVC	P-670	D. 160x3/4"	12.63
	P670160032	COLLARÍN DE TOMA DE PP, PARA TUBOS DE PE Y PVC	P-670	D. 160x1"	12.63
	P670160040	COLLARÍN DE TOMA DE PP, PARA TUBOS DE PE Y PVC	P-670	D. 160x1.1/4"	12.63
	P670160050	COLLARÍN DE TOMA DE PP, PARA TUBOS DE PE Y PVC	P-670	D. 160x1.1/2"	12.63
	P670160063	COLLARÍN DE TOMA DE PP, PARA TUBOS DE PE Y PVC	P-670	D. 160x2"	12.63
	P670160075	COLLARÍN DE TOMA DE PP, PARA TUBOS DE PE Y PVC	P-670	D. 160x2.1/2"	15.57
	P670160090	COLLARÍN DE TOMA DE PP, PARA TUBOS DE PE Y PVC	P-670	D. 160x3"	15.57
	P670160110	COLLARÍN DE TOMA DE PP, PARA TUBOS DE PE Y PVC	P-670	D. 160x4"	15.57
	P670200025	COLLARÍN DE TOMA DE PP, PARA TUBOS DE PE Y PVC	P-670	D. 200x3/4"	43.90
	P670200032	COLLARÍN DE TOMA DE PP, PARA TUBOS DE PE Y PVC	P-670	D. 200x1"	43.90
	P670200040	COLLARÍN DE TOMA DE PP, PARA TUBOS DE PE Y PVC	P-670	D. 200x1.1/4"	43.90
	P670200050	COLLARÍN DE TOMA DE PP, PARA TUBOS DE PE Y PVC	P-670	D. 200x1.1/2"	43.90
	P670200063	COLLARÍN DE TOMA DE PP, PARA TUBOS DE PE Y PVC	P-670	D. 200x2"	43.90
	P670200075	COLLARÍN DE TOMA DE PP, PARA TUBOS DE PE Y PVC	P-670	D. 200x2.1/2"	45.00
	P670200090	COLLARÍN DE TOMA DE PP, PARA TUBOS DE PE Y PVC	P-670	D. 200x3"	45.00
	P670200110	COLLARÍN DE TOMA DE PP, PARA TUBOS DE PE Y PVC	P-670	D. 200x4"	45.00
	P672025020	COLLARÍN DE TOMA DOBLE DE PP, PARA TUBOS DE PE Y PVC	P-672	D. 25x1/2"	1.48
	P672032025	COLLARÍN DE TOMA DOBLE DE PP, PARA TUBOS DE PE Y PVC	P-672	D. 32x3/4"	2.03
	P672040020	COLLARÍN DE TOMA DOBLE DE PP, PARA TUBOS DE PE Y PVC	P-672	D. 40x1/2"	2.22
	P672040025	COLLARÍN DE TOMA DOBLE DE PP, PARA TUBOS DE PE Y PVC	P-672	D. 40x3/4"	2.22
	P672050020	COLLARÍN DE TOMA DOBLE DE PP, PARA TUBOS DE PE Y PVC	P-672	D. 50x1/2"	2.43
	P672050025	COLLARÍN DE TOMA DOBLE DE PP, PARA TUBOS DE PE Y PVC	P-672	D. 50x3/4"	2.43
	P672050032	COLLARÍN DE TOMA DOBLE DE PP, PARA TUBOS DE PE Y PVC	P-672	D. 50x1"	2.43
	P672063020	COLLARÍN DE TOMA DOBLE DE PP, PARA TUBOS DE PE Y PVC	P-672	D. 63x1/2"	3.18
	P672063025	COLLARÍN DE TOMA DOBLE DE PP, PARA TUBOS DE PE Y PVC	P-672	D. 63x3/4"	3.18
	P672063040	COLLARÍN DE TOMA DOBLE DE PP, PARA TUBOS DE PE Y PVC	P-672	D. 63x1.1/4"	3.18
	P672063050	COLLARÍN DE TOMA DOBLE DE PP, PARA TUBOS DE PE Y PVC	P-672	D. 63x1.1/2"	3.18
	P672075025	COLLARÍN DE TOMA DOBLE DE PP, PARA TUBOS DE PE Y PVC	P-672	D. 75x3/4"	4.55
	P672075032	COLLARÍN DE TOMA DOBLE DE PP, PARA TUBOS DE PE Y PVC	P-672	D. 75x1"	4.55
	P672075040	COLLARÍN DE TOMA DOBLE DE PP, PARA TUBOS DE PE Y PVC	P-672	D. 75x1.1/4"	4.55
	P672075050	COLLARÍN DE TOMA DOBLE DE PP, PARA TUBOS DE PE Y PVC	P-672	D. 75x1.1/2"	4.55
	P672090032	COLLARÍN DE TOMA DOBLE DE PP, PARA TUBOS DE PE Y PVC	P-672	D. 90x1"	4.96
	P672090040	COLLARÍN DE TOMA DOBLE DE PP, PARA TUBOS DE PE Y PVC	P-672	D. 90x1.1/4"	4.96
	P672090050	COLLARÍN DE TOMA DOBLE DE PP, PARA TUBOS DE PE Y PVC	P-672	D. 90x1.1/2"	4.96
	P672110025	COLLARÍN DE TOMA DOBLE DE PP, PARA TUBOS DE PE Y PVC	P-672	D. 110x3/4"	5.86
	P672110032	COLLARÍN DE TOMA DOBLE DE PP, PARA TUBOS DE PE Y PVC	P-672	D. 110x1"	5.86
	P672110040	COLLARÍN DE TOMA DOBLE DE PP, PARA TUBOS DE PE Y PVC	P-672	D. 110x1.1/4"	5.86
	P672110050	COLLARÍN DE TOMA DOBLE DE PP, PARA TUBOS DE PE Y PVC	P-672	D. 110x1.1/2"	5.86
	P672125025	COLLARÍN DE TOMA DOBLE DE PP, PARA TUBOS DE PE Y PVC	P-672	D. 125x3/4"	10.52
	P672125032	COLLARÍN DE TOMA DOBLE DE PP, PARA TUBOS DE PE Y PVC	P-672	D. 125x1"	10.52
	P672125040	COLLARÍN DE TOMA DOBLE DE PP, PARA TUBOS DE PE Y PVC	P-672	D. 125x1.1/4"	10.52
	P672125050	COLLARÍN DE TOMA DOBLE DE PP, PARA TUBOS DE PE Y PVC	P-672	D. 125x1.1/2"	10.52
	P103102020	COLLARÍN DE TOMA DE PP, PN 16, PARA TUBOS DE PE Y PVC	P-1031	D. 20x1/2"	1.88
	P103102520	COLLARÍN DE TOMA DE PP, PN 16, PARA TUBOS DE PE Y PVC	P-1031	D. 25x1/2"	1.95
	P103102525	COLLARÍN DE TOMA DE PP, PN 16, PARA TUBOS DE PE Y PVC	P-1031	D. 25x3/4"	1.95
	P103103220	COLLARÍN DE TOMA DE PP, PN 16, PARA TUBOS DE PE Y PVC	P-1031	D. 32x1/2"	2.08
	P103103225	COLLARÍN DE TOMA DE PP, PN 16, PARA TUBOS DE PE Y PVC	P-1031	D. 32x3/4"	2.08
	P103104020	COLLARÍN DE TOMA DE PP, PN 16, PARA TUBOS DE PE Y PVC	P-1031	D. 40x1/2"	2.25
	P103104025	COLLARÍN DE TOMA DE PP, PN 16, PARA TUBOS DE PE Y PVC	P-1031	D. 40x3/4"	2.25
	P103104032	COLLARÍN DE TOMA DE PP, PN 16, PARA TUBOS DE PE Y PVC	P-1031	D. 40x1"	2.25
	P103105020	COLLARÍN DE TOMA DE PP, PN 16, PARA TUBOS DE PE Y PVC	P-1031	D. 50x1/2"	2.69
	P103105025	COLLARÍN DE TOMA DE PP, PN 16, PARA TUBOS DE PE Y PVC	P-1031	D. 50x3/4"	2.69
	P103105032	COLLARÍN DE TOMA DE PP, PN 16, PARA TUBOS DE PE Y PVC	P-1031	D. 50x1"	2.69
	P103106320	COLLARÍN DE TOMA DE PP, PN 16, PARA TUBOS DE PE Y PVC	P-1031	D. 63x1/2"	3.13
	P103106325	COLLARÍN DE TOMA DE PP, PN 16, PARA TUBOS DE PE Y PVC	P-1031	D. 63x3/4"	3.13
	P103106332	COLLARÍN DE TOMA DE PP, PN 16, PARA TUBOS DE PE Y PVC	P-1031	D. 63x1"	3.13
	P103106340	COLLARÍN DE TOMA DE PP, PN 16, PARA TUBOS DE PE Y PVC	P-1031	D. 63x1.1/4"	3.13
	P103106350	COLLARÍN DE TOMA DE PP, PN 16, PARA TUBOS DE PE Y PVC	P-1031	D. 63x1.1/2"	3.13
	P103107520	COLLARÍN DE TOMA DE PP, PN 16, PARA TUBOS DE PE Y PVC	P-1031	D. 75x1/2"	3.95
	P103107525	COLLARÍN DE TOMA DE PP, PN 16, PARA TUBOS DE PE Y PVC	P-1031	D. 75x3/4"	3.95
	P103107532	COLLARÍN DE TOMA DE PP, PN 16, PARA TUBOS DE PE Y PVC	P-1031	D. 75x1"	3.95
	P103107540	COLLARÍN DE TOMA DE PP, PN 16, PARA TUBOS DE PE Y PVC	P-1031	D. 75x1.1/4"	3.95
	P103107550	COLLARÍN DE TOMA DE PP, PN 16, PARA TUBOS DE PE Y PVC	P-1031	D. 75x1.1/2"	3.95
	P103107563	COLLARÍN DE TOMA DE PP, PN 16, PARA TUBOS DE PE Y PVC	P-1031	D. 75x2"	3.95
	P103109020	COLLARÍN DE TOMA DE PP, PN 16, PARA TUBOS DE PE Y PVC	P-1031	D. 90x1/2"	4.51
	P103109025	COLLARÍN DE TOMA DE PP, PN 16, PARA TUBOS DE PE Y PVC	P-1031	D. 90x3/4"	4.51
	P103109032	COLLARÍN DE TOMA DE PP, PN 16, PARA TUBOS DE PE Y PVC	P-1031	D. 90x1"	4.51
	P103109040	COLLARÍN DE TOMA DE PP, PN 16, PARA TUBOS DE PE Y PVC	P-1031	D. 90x1.1/4"	4.51
	P103109050	COLLARÍN DE TOMA DE PP, PN 16, PARA TUBOS DE PE Y PVC	P-1031	D. 90x1.1/2"	4.51
	P103109063	COLLARÍN DE TOMA DE PP, PN 16, PARA TUBOS DE PE Y PVC	P-1031	D. 90x2"	4.51
	P103111020	COLLARÍN DE TOMA DE PP, PN 16, PARA TUBOS DE PE Y PVC	P-1031	D. 110x1/2"	5.03
	P103111025	COLLARÍN DE TOMA DE PP, PN 16, PARA TUBOS DE PE Y PVC	P-1031	D. 110x3/4"	5.03
	P103111032	COLLARÍN DE TOMA DE PP, PN 16, PARA TUBOS DE PE Y PVC	P-1031	D. 110x1"	5.03
	P103111040	COLLARÍN DE TOMA DE PP, PN 16, PARA TUBOS DE PE Y PVC	P-1031	D. 110x1.1/4"	5.03

PLASTICOS
TECNOLOGICOS, S.A.

	Código	Descripción	Referencia	Medida	PVP €/u
	P103111050	COLLARÍN DE TOMA DE PP, PN 16, PARA TUBOS DE PE Y PVC	P-1031	D. 110x1.1/2"	5.03
	P103111063	COLLARÍN DE TOMA DE PP, PN 16, PARA TUBOS DE PE Y PVC	P-1031	D. 110x2"	5.03
	P103202020	COLLARÍN DE TOMA DOBLE DE PP, PN 16, PARA TUBOS DE PE Y PVC	P-1032	D. 20x1/2"	2.54
	P103202520	COLLARÍN DE TOMA DOBLE DE PP, PN 16, PARA TUBOS DE PE Y PVC	P-1032	D. 25x1/2"	2.66
	P103202525	COLLARÍN DE TOMA DOBLE DE PP, PN 16, PARA TUBOS DE PE Y PVC	P-1032	D. 25x3/4"	2.66
	P103203220	COLLARÍN DE TOMA DOBLE DE PP, PN 16, PARA TUBOS DE PE Y PVC	P-1032	D. 32x1/2"	2.84
	P103203225	COLLARÍN DE TOMA DOBLE DE PP, PN 16, PARA TUBOS DE PE Y PVC	P-1032	D. 32x3/4"	2.84
	P103204020	COLLARÍN DE TOMA DOBLE DE PP, PN 16, PARA TUBOS DE PE Y PVC	P-1032	D. 40x1/2"	3.37
	P103204025	COLLARÍN DE TOMA DOBLE DE PP, PN 16, PARA TUBOS DE PE Y PVC	P-1032	D. 40x3/4"	3.37
	P103204032	COLLARÍN DE TOMA DOBLE DE PP, PN 16, PARA TUBOS DE PE Y PVC	P-1032	D. 40x1"	3.37
	P103205020	COLLARÍN DE TOMA DOBLE DE PP, PN 16, PARA TUBOS DE PE Y PVC	P-1032	D. 50x1/2"	3.78
	P103205025	COLLARÍN DE TOMA DOBLE DE PP, PN 16, PARA TUBOS DE PE Y PVC	P-1032	D. 50x3/4"	3.78
	P103205032	COLLARÍN DE TOMA DOBLE DE PP, PN 16, PARA TUBOS DE PE Y PVC	P-1032	D. 50x1"	3.78
	P103206320	COLLARÍN DE TOMA DOBLE DE PP, PN 16, PARA TUBOS DE PE Y PVC	P-1032	D. 63x1/2"	4.46
	P103206325	COLLARÍN DE TOMA DOBLE DE PP, PN 16, PARA TUBOS DE PE Y PVC	P-1032	D. 63x3/4"	4.46
	P103206332	COLLARÍN DE TOMA DOBLE DE PP, PN 16, PARA TUBOS DE PE Y PVC	P-1032	D. 63x1"	4.46
	P103206340	COLLARÍN DE TOMA DOBLE DE PP, PN 16, PARA TUBOS DE PE Y PVC	P-1032	D. 63x1.1/4"	4.46
	P103206350	COLLARÍN DE TOMA DOBLE DE PP, PN 16, PARA TUBOS DE PE Y PVC	P-1032	D. 63x1.1/2"	4.46
	P103207520	COLLARÍN DE TOMA DOBLE DE PP, PN 16, PARA TUBOS DE PE Y PVC	P-1032	D. 75x1/2"	5.82
	P103207525	COLLARÍN DE TOMA DOBLE DE PP, PN 16, PARA TUBOS DE PE Y PVC	P-1032	D. 75x3/4"	5.82
	P103207532	COLLARÍN DE TOMA DOBLE DE PP, PN 16, PARA TUBOS DE PE Y PVC	P-1032	D. 75x1"	5.82
	P103207540	COLLARÍN DE TOMA DOBLE DE PP, PN 16, PARA TUBOS DE PE Y PVC	P-1032	D. 75x1.1/4"	5.82
	P103207550	COLLARÍN DE TOMA DOBLE DE PP, PN 16, PARA TUBOS DE PE Y PVC	P-1032	D. 75x1.1/2"	5.82
	P103207563	COLLARÍN DE TOMA DOBLE DE PP, PN 16, PARA TUBOS DE PE Y PVC	P-1032	D. 75x2"	5.82
	P103209020	COLLARÍN DE TOMA DOBLE DE PP, PN 16, PARA TUBOS DE PE Y PVC	P-1032	D. 90x1/2"	6.34
	P103209025	COLLARÍN DE TOMA DOBLE DE PP, PN 16, PARA TUBOS DE PE Y PVC	P-1032	D. 90x3/4"	6.34
	P103209032	COLLARÍN DE TOMA DOBLE DE PP, PN 16, PARA TUBOS DE PE Y PVC	P-1032	D. 90x1"	6.34
	P103209040	COLLARÍN DE TOMA DOBLE DE PP, PN 16, PARA TUBOS DE PE Y PVC	P-1032	D. 90x1.1/4"	6.34
	P103209050	COLLARÍN DE TOMA DOBLE DE PP, PN 16, PARA TUBOS DE PE Y PVC	P-1032	D. 90x1.1/2"	6.34
	P103209063	COLLARÍN DE TOMA DOBLE DE PP, PN 16, PARA TUBOS DE PE Y PVC	P-1032	D. 90x2"	6.34
	P103211020	COLLARÍN DE TOMA DOBLE DE PP, PN 16, PARA TUBOS DE PE Y PVC	P-1032	D. 110x1/2"	8.45
	P103211025	COLLARÍN DE TOMA DOBLE DE PP, PN 16, PARA TUBOS DE PE Y PVC	P-1032	D. 110x3/4"	8.45
	P103211032	COLLARÍN DE TOMA DOBLE DE PP, PN 16, PARA TUBOS DE PE Y PVC	P-1032	D. 110x1"	8.45
	P103211040	COLLARÍN DE TOMA DOBLE DE PP, PN 16, PARA TUBOS DE PE Y PVC	P-1032	D. 110x1.1/4"	8.45
	P103211050	COLLARÍN DE TOMA DOBLE DE PP, PN 16, PARA TUBOS DE PE Y PVC	P-1032	D. 110x1.1/2"	8.45
	P103211063	COLLARÍN DE TOMA DOBLE DE PP, PN 16, PARA TUBOS DE PE Y PVC	P-1032	D. 110x2"	8.45

ACCESORIOS PARA DERIVACIÓN \ Juntas tres piezas con salida roscada

	I211060050	JUNTA TRES PIEZAS, SALIDA ROSCADA	S-211	D. 60x1.1/2"	138.84
	I211080050	JUNTA TRES PIEZAS, SALIDA ROSCADA	S-211	D. 80x1.1/2"	140.45
	I211080063	JUNTA TRES PIEZAS, SALIDA ROSCADA	S-211	D. 80x2"	143.52
	I211100063	JUNTA TRES PIEZAS, SALIDA ROSCADA	S-211	D. 100x2"	173.20
	I211100075	JUNTA TRES PIEZAS, SALIDA ROSCADA	S-211	D. 100x2.1/2"	180.98
	I211100090	JUNTA TRES PIEZAS, SALIDA ROSCADA	S-211	D. 100x3"	185.69
	I211125063	JUNTA TRES PIEZAS, SALIDA ROSCADA	S-211	D. 125x2"	215.32
	I211125075	JUNTA TRES PIEZAS, SALIDA ROSCADA	S-211	D. 125x2.1/2"	221.56
	I211125090	JUNTA TRES PIEZAS, SALIDA ROSCADA	S-211	D. 125x3"	227.82
	I211150063	JUNTA TRES PIEZAS, SALIDA ROSCADA	S-211	D. 150x2"	238.71
	I211150075	JUNTA TRES PIEZAS, SALIDA ROSCADA	S-211	D. 150x2.1/2"	243.38
	I211150090	JUNTA TRES PIEZAS, SALIDA ROSCADA	S-211	D. 150x3"	249.62
	I211150110	JUNTA TRES PIEZAS, SALIDA ROSCADA	S-211	D. 150x4"	262.15
	I211200063	JUNTA TRES PIEZAS, SALIDA ROSCADA	S-211	D. 200x2"	393.15
	I211200075	JUNTA TRES PIEZAS, SALIDA ROSCADA	S-211	D. 200x2.1/2"	402.54
	I211200090	JUNTA TRES PIEZAS, SALIDA ROSCADA	S-211	D. 200x3"	405.67
	I211200110	JUNTA TRES PIEZAS, SALIDA ROSCADA	S-211	D. 200x4"	419.69
	I211250063	JUNTA TRES PIEZAS, SALIDA ROSCADA	S-211	D. 250x2"	641.26
	I211250075	JUNTA TRES PIEZAS, SALIDA ROSCADA	S-211	D. 250x2.1/2"	645.97
	I211250090	JUNTA TRES PIEZAS, SALIDA ROSCADA	S-211	D. 250x3"	645.97
	I211250110	JUNTA TRES PIEZAS, SALIDA ROSCADA	S-211	D. 250x4"	653.76
	I211300063	JUNTA TRES PIEZAS, SALIDA ROSCADA	S-211	D. 300x2"	670.92
	I211300075	JUNTA TRES PIEZAS, SALIDA ROSCADA	S-211	D. 300x2.1/2"	845.68
	I211300090	JUNTA TRES PIEZAS, SALIDA ROSCADA	S-211	D. 300x3"	851.91
	I211300110	JUNTA TRES PIEZAS, SALIDA ROSCADA	S-211	D. 300x4"	856.58
	I211350063	JUNTA TRES PIEZAS, SALIDA ROSCADA	S-211	D. 350x2"	1517.09
	I211350110	JUNTA TRES PIEZAS, SALIDA ROSCADA	S-211	D. 350x4"	1282.55
	I211400063	JUNTA TRES PIEZAS, SALIDA ROSCADA	S-211	D. 400x2"	1469.78
	I211400075	JUNTA TRES PIEZAS, SALIDA ROSCADA	S-211	D. 400x2.1/2"	1494.74
	I211400090	JUNTA TRES PIEZAS, SALIDA ROSCADA	S-211	D. 400x3"	1529.04
	I211400100	JUNTA TRES PIEZAS, SALIDA ROSCADA	S-211	D. 400x4"	1731.90
	I211450063	JUNTA TRES PIEZAS, SALIDA ROSCADA	S-211	D. 450x2"	2009.61
	I211450075	JUNTA TRES PIEZAS, SALIDA ROSCADA	S-211	D. 450x2.1/2"	2142.21
	I211450090	JUNTA TRES PIEZAS, SALIDA ROSCADA	S-211	D. 450x3"	2263.93
	I211450100	JUNTA TRES PIEZAS, SALIDA ROSCADA	S-211	D. 450x4"	2385.61
	I211500063	JUNTA TRES PIEZAS, SALIDA ROSCADA	S-211	D. 500x2"	2134.43
	I211500075	JUNTA TRES PIEZAS, SALIDA ROSCADA	S-211	D. 500x2.1/2"	2359.08
	I211500090	JUNTA TRES PIEZAS, SALIDA ROSCADA	S-211	D. 500x3"	2508.89
	I211500110	JUNTA TRES PIEZAS, SALIDA ROSCADA	S-211	D. 500x4"	2958.22
	I211600063	JUNTA TRES PIEZAS, SALIDA ROSCADA	S-211	D. 600x2"	4390.54
	I211600075	JUNTA TRES PIEZAS, SALIDA ROSCADA	S-211	D. 600x2.1/2"	4530.96
	I211600090	JUNTA TRES PIEZAS, SALIDA ROSCADA	S-211	D. 600x3"	5204.99
	I211600110	JUNTA TRES PIEZAS, SALIDA ROSCADA	S-211	D. 600x4"	5804.14

ACCESORIOS PARA DERIVACIÓN \ Collarines de reparación en acero inoxidable con salida roscada

	RA0700771501	COLLARÍN EN ACERO INOX., SALIDA ROSCADA	RSA-1	D. 70-77 LONG.150x1"	77.79
	RA0700772001	COLLARÍN EN ACERO INOX., SALIDA ROSCADA	RSA-1	D. 70-77 LONG.200x1"	82.68
	RA0700772501	COLLARÍN EN ACERO INOX., SALIDA ROSCADA	RSA-1	D. 70-77 LONG.250x1"	97.62
	RA0720761001	COLLARÍN EN ACERO INOX., SALIDA ROSCADA	RSA-1	D. 72-76 LONG.100x1"	51.53
	RA0730801501	COLLARÍN EN ACERO INOX., SALIDA ROSCADA	RSA-1	D. 73-80 LONG.150x1.1/4"	80.44
	RA0870971501	COLLARÍN EN ACERO INOX., SALIDA ROSCADA	RSA-1	D. 87-97 LONG.150x1"	78.41
	RA0870972001	COLLARÍN EN ACERO INOX., SALIDA ROSCADA	RSA-1	D. 87-97 LONG.200x1"	83.27
	RA0870972501	COLLARÍN EN ACERO INOX., SALIDA ROSCADA	RSA-1	D. 87-97 LONG.250x1"	110.29
	RA0951021501	COLLARÍN EN ACERO INOX., SALIDA ROSCADA	RSA-1	D. 95-104 LONG.150x1.1/4"	84.74
	RA0951022001	COLLARÍN EN ACERO INOX., SALIDA ROSCADA	RSA-1	D. 95-104 LONG.200x1.1/4"	89.65
	RA0951041501	COLLARÍN EN ACERO INOX., SALIDA ROSCADA	RSA-1	D. 95-104 LONG.150x1"	79.15
	RA0951042001	COLLARÍN EN ACERO INOX., SALIDA ROSCADA	RSA-1	D. 95-104 LONG.200x1"	84.05
	RA0951042501	COLLARÍN EN ACERO INOX., SALIDA ROSCADA	RSA-1	D. 95-104 LONG.250x1"	110.87
	RA1095102301	COLLARÍN EN ACERO INOX., SALIDA ROSCADA	RSA-1	D. 95-104 LONG.300x1.1/4"	116.47
	RA1113123151	COLLARÍN EN ACERO INOX., SALIDA ROSCADA	RSA-1	D. 113-123 LONG.150x1"	84.05
	RA1113123201	COLLARÍN EN ACERO INOX., SALIDA ROSCADA	RSA-1	D. 113-123 LONG.200x1"	91.11
	RA1113123251	COLLARÍN EN ACERO INOX., SALIDA ROSCADA	RSA-1	D. 113-123 LONG.250x1"	120.19
	RA1681802501	COLLARÍN EN ACERO INOX., SALIDA ROSCADA	RSA-1	D. 168-180 LONG.250x2"	137.31

ACCESORIOS PARA DERIVACIÓN \ Collarines de toma RHO con salida brida

	C956100080	COLLARÍN DE TOMA, SALIDA EMBRIDADA	R-594	D. 100 x brida DN 80	143.05
	C956125080	COLLARÍN DE TOMA, SALIDA EMBRIDADA	R-594	D. 125 x brida DN 80	145.63
	C956150080	COLLARÍN DE TOMA, SALIDA EMBRIDADA	R-594	D. 150 x brida DN 80	159.90
	C956250080	COLLARÍN DE TOMA, SALIDA EMBRIDADA	R-594	D. 250 x brida DN 80	192.94
	C956300080	COLLARÍN DE TOMA, SALIDA EMBRIDADA	R-594	D. 300 x brida DN 80	197.07
	C956300100	COLLARÍN DE TOMA, SALIDA EMBRIDADA	R-594	D. 300 x brida DN 100	205.02
	C956350080	COLLARÍN DE TOMA, SALIDA EMBRIDADA	R-594	D. 350 x brida DN 80	224.58
	C956400080	COLLARÍN DE TOMA, SALIDA EMBRIDADA	R-594	D. 400 x brida DN 80	227.17

PLASTICOS TECNOLOGICOS, S.A.

	Código	Descripción	Referencia	Medida	PVP €/u

ACCESORIOS PARA DERIVACIÓN \ Collarines de toma RHO con salida brida y con abrazadera gomada

C95610008G	COLLARÍN DE TOMA SALIDA BRIDA, ABRAZADERAS GOMADAS	R-594 G	D. 100 x brida DN 80	153.06
C95612508G	COLLARÍN DE TOMA SALIDA BRIDA, ABRAZADERAS GOMADAS	R-594 G	D. 125 x brida DN 80	155.85
C95615008G	COLLARÍN DE TOMA SALIDA BRIDA, ABRAZADERAS GOMADAS	R-594 G	D. 150 x brida DN 80	171.08
C95625008G	COLLARÍN DE TOMA SALIDA BRIDA, ABRAZADERAS GOMADAS	R-594 G	D. 250 x brida DN 80	206.46
C95630008G	COLLARÍN DE TOMA SALIDA BRIDA, ABRAZADERAS GOMADAS	R-594 G	D. 300 x brida DN 80	210.88
C95630010G	COLLARÍN DE TOMA SALIDA BRIDA, ABRAZADERAS GOMADAS	R-594 G	D. 300 x brida DN 100	219.37
C95635008G	COLLARÍN DE TOMA SALIDA BRIDA, ABRAZADERAS GOMADAS	R-594 G	D. 350 x brida DN 80	240.31
C95640008G	COLLARÍN DE TOMA SALIDA BRIDA, ABRAZADERAS GOMADAS	R-594 G	D. 400 x brida DN 80	243.09

ACCESORIOS PARA DERIVACIÓN \ Juntas tres piezas con salida brida

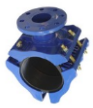

I210060060	JUNTA TRES PIEZAS, SALIDA BRIDA	S-210	D. 60 x brida DN 60	169.82
I210080060	JUNTA TRES PIEZAS, SALIDA BRIDA	S-210	D. 80 x brida DN 60	210.18
I210100060	JUNTA TRES PIEZAS, SALIDA BRIDA	S-210	D. 100 x brida DN 60	256.87
I210100080	JUNTA TRES PIEZAS, SALIDA BRIDA	S-210	D. 100 x brida DN 80	268.55
I210100100	JUNTA TRES PIEZAS, SALIDA BRIDA	S-210	D. 100 x brida DN 100	312.45
I210125060	JUNTA TRES PIEZAS, SALIDA BRIDA	S-210	D. 125 x brida DN 60	315.29
I210125080	JUNTA TRES PIEZAS, SALIDA BRIDA	S-210	D. 125 x brida DN 80	321.67
I210150060	JUNTA TRES PIEZAS, SALIDA BRIDA	S-210	D. 150 x brida DN 60	367.56
I210150080	JUNTA TRES PIEZAS, SALIDA BRIDA	S-210	D. 150 x brida DN 80	373.62
I210150100	JUNTA TRES PIEZAS, SALIDA BRIDA	S-210	D. 150 x brida DN 100	385.33
I210175060	JUNTA TRES PIEZAS, SALIDA BRIDA	S-210	D. 175 x brida DN 60	506.73
I210200060	JUNTA TRES PIEZAS, SALIDA BRIDA	S-210	D. 200 x brida DN 60	513.67
I210200080	JUNTA TRES PIEZAS, SALIDA BRIDA	S-210	D. 200 x brida DN 80	525.42
I210200100	JUNTA TRES PIEZAS, SALIDA BRIDA	S-210	D. 200 x brida DN 100	548.75
I210200150	JUNTA TRES PIEZAS, SALIDA BRIDA	S-210	D. 200 x brida DN 150	581.27
I210225060	JUNTA TRES PIEZAS, SALIDA BRIDA	S-210	D. 225 x brida DN 60	766.71
I210250060	JUNTA TRES PIEZAS, SALIDA BRIDA	S-210	D. 250 x brida DN 60	840.69
I210250080	JUNTA TRES PIEZAS, SALIDA BRIDA	S-210	D. 250 x brida DN 80	875.71
I210250100	JUNTA TRES PIEZAS, SALIDA BRIDA	S-210	D. 250 x brida DN 100	887.39
I210250125	JUNTA TRES PIEZAS, SALIDA BRIDA	S-210	D. 250 x brida DN 125	910.73
I210250150	JUNTA TRES PIEZAS, SALIDA BRIDA	S-210	D. 250 x brida DN 150	922.41
I210250200	JUNTA TRES PIEZAS, SALIDA BRIDA	S-210	D. 250 x brida DN 200	1137.14
I210300080	JUNTA TRES PIEZAS, SALIDA BRIDA	S-210	D. 300 x brida DN 80	1166.08
I210300100	JUNTA TRES PIEZAS, SALIDA BRIDA	S-210	D. 300 x brida DN 100	1225.96
I210300150	JUNTA TRES PIEZAS, SALIDA BRIDA	S-210	D. 300 x brida DN 150	1336.63
I210300200	JUNTA TRES PIEZAS, SALIDA BRIDA	S-210	D. 300 x brida DN 200	1472.21
I210350080	JUNTA TRES PIEZAS, SALIDA BRIDA	S-210	D. 350 x brida DN 80	1605.17
I210350100	JUNTA TRES PIEZAS, SALIDA BRIDA	S-210	D. 350 x brida DN 100	1622.94
I210350150	JUNTA TRES PIEZAS, SALIDA BRIDA	S-210	D. 350 x brida DN 150	1693.02
I210350200	JUNTA TRES PIEZAS, SALIDA BRIDA	S-210	D. 350 x brida DN 200	1832.39
I210400080	JUNTA TRES PIEZAS, SALIDA BRIDA	S-210	D. 400 x brida DN 80	1751.42
I210400100	JUNTA TRES PIEZAS, SALIDA BRIDA	S-210	D. 400 x brida DN 100	1809.77
I210400150	JUNTA TRES PIEZAS, SALIDA BRIDA	S-210	D. 400 x brida DN 150	1868.18
I210400200	JUNTA TRES PIEZAS, SALIDA BRIDA	S-210	D. 400 x brida DN 200	2487.55
I210450080	JUNTA TRES PIEZAS, SALIDA BRIDA	S-210	D. 450 x brida DN 80	2162.59
I210450100	JUNTA TRES PIEZAS, SALIDA BRIDA	S-210	D. 450 x brida DN 100	2477.34
I210450150	JUNTA TRES PIEZAS, SALIDA BRIDA	S-210	D. 450 x brida DN 150	2878.37
I210450200	JUNTA TRES PIEZAS, SALIDA BRIDA	S-210	D. 450 x brida DN 200	3147.47
I210500080	JUNTA TRES PIEZAS, SALIDA BRIDA	S-210	D. 500 x brida DN 80	2599.23
I210500100	JUNTA TRES PIEZAS, SALIDA BRIDA	S-210	D. 500 x brida DN 100	2964.72
I210500150	JUNTA TRES PIEZAS, SALIDA BRIDA	S-210	D. 500 x brida DN 150	3401.29
I210500200	JUNTA TRES PIEZAS, SALIDA BRIDA	S-210	D. 500 x brida DN 200	3716.02
I210600080	JUNTA TRES PIEZAS, SALIDA BRIDA	S-210	D. 600 x brida DN 80	3127.18
I210600100	JUNTA TRES PIEZAS, SALIDA BRIDA	S-210	D. 600 x brida DN 100	3472.38
I210600150	JUNTA TRES PIEZAS, SALIDA BRIDA	S-210	D. 600 x brida DN 150	4030.40
I210600200	JUNTA TRES PIEZAS, SALIDA BRIDA	S-210	D. 600 x brida DN 200	4457.20

ACCESORIOS PARA DERIVACIÓN \ Collarines de acero inoxidable con salida brida

RT1181284001	COLLARÍN EN ACERO INOX., SALIDA BRIDA	SST	D. 118-128 x brida DN 100 x long	492.12
RT1401604001	COLLARÍN EN ACERO INOX., SALIDA BRIDA	SST	D. 140-160 x brida DN 100 x long 4	482.71
RT1651754001	COLLARÍN EN ACERO INOX., SALIDA BRIDA	SST	D. 165-175 x brida DN 80 x long 40	503.75
RT1661864001	COLLARÍN EN ACERO INOX., SALIDA BRIDA	SST	D. 166-186 x brida DN 100 x long 4	520.91
RT1932030801	COLLARÍN EN ACERO INOX., SALIDA BRIDA	SST	D. 193-203 x brida DN 80 x long 30	441.45
RT2152250801	COLLARÍN EN ACERO INOX., SALIDA BRIDA	SST	D. 215-226 x brida DN 80 x long 30	453.86
RT2152251001	COLLARÍN EN ACERO INOX., SALIDA BRIDA	SST	D. 215-226 x brida DN 100 x long 4	568.57
RT2152255001	COLLARÍN EN ACERO INOX., SALIDA BRIDA	SST	D. 215-226 x brida DN 100 x long 5	649.91
RT3153264001	COLLARÍN EN ACERO INOX., SALIDA BRIDA	SST	D. 315-326 x brida DN 150 x long 4	743.26
RT3153265002	COLLARÍN EN ACERO INOX., SALIDA BRIDA	SST	D. 315-326 x brida DN 200 x long 5	1019.06
RT3353465001	COLLARÍN EN ACERO INOX., SALIDA BRIDA	SST	D. 335-346 x brida DN 200 x long 5	1019.06
RT3353466001	COLLARÍN EN ACERO INOX., SALIDA BRIDA	SST	D. 335-346 x brida DN 200 x long 6	1087.12

ACCESORIOS PARA DERIVACIÓN \ Collarines de toma en carga Comag

C950500401	COLLARÍN DE TOMA EN CARGA	R-595 TC	D. 50x1.1/4"	44.65
C950600501	COLLARÍN DE TOMA EN CARGA	R-595 TC	D. 60x1.1/2"	45.82
C950800321	COLLARÍN DE TOMA EN CARGA	R-595 TC	D. 80x1"	62.38
C950800631	COLLARÍN DE TOMA EN CARGA	R-595 TC	D. 80x2"	62.38
C951000401	COLLARÍN DE TOMA EN CARGA	R-595 TC	D. 100x1.1/4"	63.14
C951000631	COLLARÍN DE TOMA EN CARGA	R-595 TC	D. 100x2"	63.14
C951250321	COLLARÍN DE TOMA EN CARGA	R-595 TC	D. 125x1"	64.62
C951250401	COLLARÍN DE TOMA EN CARGA	R-595 TC	D. 125x1.1/4"	64.62
C951500401	COLLARÍN DE TOMA EN CARGA	R-595 TC	D. 150x1.1/4"	66.71
C951500501	COLLARÍN DE TOMA EN CARGA	R-595 TC	D. 150x1.1/2"	66.71
C952000321	COLLARÍN DE TOMA EN CARGA	R-595 TC	D. 200x1"	78.72
C952000401	COLLARÍN DE TOMA EN CARGA	R-595 TC	D. 200x1.1/4"	78.72
C952000631	COLLARÍN DE TOMA EN CARGA	R-595 TC	D. 200x2"	78.72
C952750631	COLLARÍN DE TOMA EN CARGA	R-595 TC	D. 275x2"	91.85
C953000631	COLLARÍN DE TOMA EN CARGA	R-595 TC	D. 300x2"	91.85

ACCESORIOS PARA DERIVACIÓN \ Collarines de toma en carga Comag con abrazadera gomada

C95050040G	COLLARÍN DE TOMA EN CARGA, ABRAZADERA GOMADA	R-595 TC G	D. 50x1.1/4"	47.78
C95060050G	COLLARÍN DE TOMA EN CARGA, ABRAZADERA GOMADA	R-595 TC G	D. 60x1.1/2"	49.05
C95080032G	COLLARÍN DE TOMA EN CARGA, ABRAZADERA GOMADA	R-595 TC G	D. 80x1"	66.74
C95080063G	COLLARÍN DE TOMA EN CARGA, ABRAZADERA GOMADA	R-595 TC G	D. 80x2"	66.74
C95100040G	COLLARÍN DE TOMA EN CARGA, ABRAZADERA GOMADA	R-595 TC G	D. 100x1.1/4"	67.56
C95100063G	COLLARÍN DE TOMA EN CARGA, ABRAZADERA GOMADA	R-595 TC G	D. 100x2"	67.56
C95125032G	COLLARÍN DE TOMA EN CARGA, ABRAZADERA GOMADA	R-595 TC G	D. 125x1"	69.14
C95125040G	COLLARÍN DE TOMA EN CARGA, ABRAZADERA GOMADA	R-595 TC G	D. 125x1.1/4"	69.14
C95150040G	COLLARÍN DE TOMA EN CARGA, ABRAZADERA GOMADA	R-595 TC G	D. 150x1.1/4"	71.38
C95150050G	COLLARÍN DE TOMA EN CARGA, ABRAZADERA GOMADA	R-595 TC G	D. 150x1.1/2"	71.38
C95200032G	COLLARÍN DE TOMA EN CARGA, ABRAZADERA GOMADA	R-595 TC G	D. 200x1"	84.25
C95200040G	COLLARÍN DE TOMA EN CARGA, ABRAZADERA GOMADA	R-595 TC G	D. 200x1.1/4"	84.25
C95200063G	COLLARÍN DE TOMA EN CARGA, ABRAZADERA GOMADA	R-595 TC G	D. 200x2"	84.25
C95275063G	COLLARÍN DE TOMA EN CARGA, ABRAZADERA GOMADA	R-595 TC G	D. 275x2"	98.27
C95300063G	COLLARÍN DE TOMA EN CARGA, ABRAZADERA GOMADA	R-595 TC G	D. 300x2"	98.27

PLASTICOS TECNOLOGICOS, S.A.

ACCESORIOS PARA DERIVACIÓN \ Collarines de toma en carga PT

Código	Descripción	Referencia	Medida	PVP €/u
U005055075	BANDA + JUNTA	UO	D. 55-75	23.60
U006070090	BANDA + JUNTA	UO	D. 70-90	23.96
U008087107	BANDA + JUNTA	UO	D. 87-107	19.75
U010105125	BANDA + JUNTA	UO	D. 105-125	20.35
U012130155	BANDA + JUNTA	UO	D. 130-155	21.74
U015161186	BANDA + JUNTA	UO	D. 161-186	22.94
U017185210	BANDA + JUNTA	UO	D. 185-210	24.50
U020215240	BANDA + JUNTA	UO	D. 215-240	25.25
U020230255	BANDA + JUNTA	UO	D. 230-255	25.36
U025260285	BANDA + JUNTA	UO	D. 260-285	26.25
U025285310	BANDA + JUNTA	UO	D. 285-310	27.59
U030315340	BANDA + JUNTA	UO	D. 315-340	29.60
U030338365	BANDA + JUNTA	UO	D. 338-365	30.53
U035368394	BANDA + JUNTA	UO	D. 368-394	32.05
U035394420	BANDA + JUNTA	UO	D. 394-420	33.79
U040418443	BANDA + JUNTA	UO	D. 418-443	35.64
U040474493	BANDA + JUNTA	UO	D. 474-493	40.32
UTC0050151	CABEZAL DE TOMA EN CARGA	UTC	D. 50-150 x 3/4"	23.50
UTC0050152	CABEZAL DE TOMA EN CARGA	UTC	D. 50-150 x 1"	23.50
UTC0050153	CABEZAL DE TOMA EN CARGA	UTC	D. 50-150 x 1.1/4"	23.50
UTC0080402	CABEZAL DE TOMA EN CARGA	UTC	D. 80-400 x 3/4"	26.74
UTC0080403	CABEZAL DE TOMA EN CARGA	UTC	D. 80-400 x 1"	26.74
UTC0080404	CABEZAL DE TOMA EN CARGA	UTC	D. 80-400 x 1.1/4"	26.74
UTC0080405	CABEZAL DE TOMA EN CARGA	UTC	D. 80-400 x 1.1/2"	26.74
UTC0080406	CABEZAL DE TOMA EN CARGA	UTC	D. 80-400 x 2"	26.74

ACCESORIOS PARA DERIVACIÓN \ Collarines de toma en carga para tubo de polietileno

C597050040	COLLARÍN TOMA EN CARGA, PARA TUBOS PE Y PVC	R-597 TC	D. 50x1.1/4"	35.82
C597063040	COLLARÍN TOMA EN CARGA, PARA TUBOS PE Y PVC	R-597 TC	D. 63x1.1/4"	42.47
C597075040	COLLARÍN TOMA EN CARGA, PARA TUBOS PE Y PVC	R-597 TC	D. 75x1.1/4"	46.45
C597090063	COLLARÍN TOMA EN CARGA, PARA TUBOS PE Y PVC	R-597 TC	D. 90x2"	62.37
C597110063	COLLARÍN TOMA EN CARGA, PARA TUBOS PE Y PVC	R-597 TC	D. 110x2"	72.99
C597125063	COLLARÍN TOMA EN CARGA, PARA TUBOS PE Y PVC	R-597 TC	D. 125x2"	75.65
C597140063	COLLARÍN TOMA EN CARGA, PARA TUBOS PE Y PVC	R-597 TC	D. 140x2"	105.61
C597160063	COLLARÍN TOMA EN CARGA, PARA TUBOS PE Y PVC	R-597 TC	D. 160x2"	112.61

ACCESORIOS PARA DERIVACIÓN \ Tomas en carga roscadas

C959600002	TOMA EN CARGA ROSCADA MACHO/HEMBRA	R-596	D. 1.1/4"x1.1/4"	44.00
C959600006	TOMA EN CARGA ROSCADA MACHO/HEMBRA	R-596	D. 2"x2"	52.44

ACCESORIOS PARA DERIVACIÓN \ Espátulas para collarines y tomas en carga

C95E000040	ESPÁTULA INTERRUPCIÓN PARA CABEZAL TOMA EN CARGA R-595TC	R-595 E	D. 1"x1.1/4"	26.88
C95E000063	ESPÁTULA INTERRUPCIÓN PARA CABEZAL TOMA EN CARGA R-595TC	R-595 E	D. 1.1/2"-2"	26.88
C97E000063	ESPÁTULA INTERRUPCIÓN PARA CABEZAL TOMA EN CARGA R-597TC	R-597 E	D. 2"	26.88
UTC0000063	ESPÁTULA INTERRUPCIÓN PARA CABEZAL TOMA EN CARGA PT	UTC E	DN tubo 50-100	32.35
UTC0000070	ESPÁTULA INTERRUPCIÓN PARA CABEZAL TOMA EN CARGA PT	UTC E	DN tubo 80-450	32.35

ACCESORIOS PARA DERIVACIÓN \ Reducciones dieléctricas para collarín RHO

C9R0050032	REDUCCIÓN DIELÉCTRICA	R-595 RD	D. 1.1/2"x1"	5.17
C9R0063032	REDUCCIÓN DIELÉCTRICA	R-595 RD	D. 2"x1"	5.17
C9R0063040	REDUCCIÓN DIELÉCTRICA	R-595 RD	D. 2"x1.1/4"	5.17
C9R0063050	REDUCCIÓN DIELÉCTRICA	R-595 RD	D. 2"x1.1/2"	5.17

ACCESORIOS PARA DERIVACIÓN \ Equipos de perforar y recambios

C959000007	EQUIPO PARA PERFORAR TUBERÍAS	R-595 P	H-160 de 1" a 2"	1089.95
C959000001	EQUIPO PARA PERFORAR TUBERÍAS	R-595 P	H-250 de 1" a 2"	1517.78
C959000003	EQUIPO PARA PERFORAR TUBERÍAS	R-595 P	H-480 de 1" a 2"	2067.69
C959000004	EQUIPO PARA PERFORAR TUBERÍAS	R-595 P	H-481 de 1" a 6"	3839.98
C959000005	EQUIPO PARA PERFORAR TUBERÍAS	R-595 P	H-700 de 1" a 2"	2576.77
C959000006	EQUIPO PARA PERFORAR TUBERÍAS	R-595 P	H-701 de 1" a 6"	4212.78
C9F0100019	FRESA PARA PERFORAR TUBO FUNDICIÓN	R-595 P1	D. 19	21.90
C9F0100025	FRESA PARA PERFORAR TUBO FUNDICIÓN	R-595 P1	D. 22	22.69
C9F0100032	FRESA PARA PERFORAR TUBO FUNDICIÓN	R-595 P1	D. 29	24.51
C9F0100038	FRESA PARA PERFORAR TUBO FUNDICIÓN	R-595 P1	D. 38	26.12
C9F0100051	FRESA PARA PERFORAR TUBO FUNDICIÓN	R-595 P1	D. 48	32.57
C9F0100064	FRESA PARA PERFORAR TUBO FUNDICIÓN	R-595 P1	D. 60	39.64
C9F0100076	FRESA PARA PERFORAR TUBO FUNDICIÓN	R-595 P1	D. 70	41.80
C9F0200019	FRESA PARA PERFORAR TUBO FIBROCEMENTO	R-595 P2	D. 19	52.04
C9F0200025	FRESA PARA PERFORAR TUBO FIBROCEMENTO	R-595 P2	D. 22	57.57
C9F0200032	FRESA PARA PERFORAR TUBO FIBROCEMENTO	R-595 P2	D. 29	69.63
C9F0200038	FRESA PARA PERFORAR TUBO FIBROCEMENTO	R-595 P2	D. 38	83.94
C9F0200048	FRESA PARA PERFORAR TUBO FIBROCEMENTO	R-595 P2	D. 48	96.77

TOMAS PARA ALCANTARILLADO \ Acometidas a tubo de hormigón

FB02501601	RÁCOR TOMA ALCANTARILLADO	FABEKUN	DN 250 salida 160	160.71
FB03001601	RÁCOR TOMA ALCANTARILLADO	FABEKUN	DN 300 salida 160	160.71
FB00401601	RÁCOR TOMA ALCANTARILLADO	FABEKUN	DN 400 salida 160	160.71
FB00501601	RÁCOR TOMA ALCANTARILLADO	FABEKUN	DN 500/600 salida 160	160.71
FB04001601	RÁCOR TOMA ALCANTARILLADO	FABEKUN	DN 700/1800 salida 160	203.57
FB05000401	RÁCOR TOMA ALCANTARILLADO	FABEKUN	DN 400 salida 200	257.14
FB05000601	RÁCOR TOMA ALCANTARILLADO	FABEKUN	DN 500/600 salida 200	257.14
FB05000801	RÁCOR TOMA ALCANTARILLADO	FABEKUN	DN 700/1800 salida 200	257.14
FB05001601	RÁCOR TOMA ALCANTARILLADO	FABEKUN	DN 1200/2400 salida 200	257.14

TOMAS PARA ALCANTARILLADO \ Acometidas a tubo de PVC

FB12501602	RÁCOR TOMA TUBO PVC ALCANTARILLADO	CONNEX	D. 250 salida 160	158.47
FB13001602	RÁCOR TOMA TUBO PVC ALCANTARILLADO	CONNEX	D. 300 salida 160	158.47
FB14001602	RÁCOR TOMA TUBO PVC ALCANTARILLADO	CONNEX	D. 400 salida 160	158.47
FB15001602	RÁCOR TOMA TUBO PVC ALCANTARILLADO	CONNEX	D. 500 salida 160	158.47
FB16001602	RÁCOR TOMA TUBO PVC ALCANTARILLADO	CONNEX	D. 600 salida 160	158.47
FB18001602	RÁCOR TOMA TUBO PVC ALCANTARILLADO	CONNEX	D. 700/800 salida 160	158.47
FB19001602	RÁCOR TOMA TUBO PVC ALCANTARILLADO	CONNEX	D. 900/1500 salida 160	158.47
FB13001601	RÁCOR TOMA TUBO PVC ALCANTARILLADO	CONNEX	D. 300 salida 200	196.72
FB14001601	RÁCOR TOMA TUBO PVC ALCANTARILLADO	CONNEX	D. 400 salida 200	196.72
FB15001601	RÁCOR TOMA TUBO PVC ALCANTARILLADO	CONNEX	D. 500 salida 200	196.72
FB16001601	RÁCOR TOMA TUBO PVC ALCANTARILLADO	CONNEX	D. 600 salida 200	196.72
FB18001601	RÁCOR TOMA TUBO PVC ALCANTARILLADO	CONNEX	D. 700/800 salida 200	196.72
FB19001601	RÁCOR TOMA TUBO PVC ALCANTARILLADO	CONNEX	D. 900/1500 salida 200	196.72

PLASTICOS TECNOLOGICOS, S.A.

	Código	Descripción	Referencia	Medida		PVP €/u

ACCESORIOS PARA TUBERIA DE SANEAMIENTO \ Manguito multidiametro y multimaterial

FB00VPC100	MANGUITO MULTIDIAMETRO	VPC	D.102-133		86.53
FB00VPC125	MANGUITO MULTIDIAMETRO	VPC	D.123-161		94.13
FB00VPC150	MANGUITO MULTIDIAMETRO	VPC	D.160-192		98.61
FB0VPC200K	MANGUITO MULTIDIAMETRO	VPC	D. 183-226	200K	131.41
FB0VPC200G	MANGUITO MULTIDIAMETRO	VPC	D. 200-261	200G*	140.27
FB00VPC220	MANGUITO MULTIDIAMETRO	VPC	D. 220-261		132.94
FB00VPC250	MANGUITO MULTIDIAMETRO	VPC	D. 250-324	250*	231.56
FB00VPC270	MANGUITO MULTIDIAMETRO	VPC	D. 270-324		218.96
FB00VPC240	MANGUITO MULTIDIAMETRO	VPC	D. 240-290		223.20
FB00VPC255	MANGUITO MULTIDIAMETRO	VPC	D. 255-310		231.70
FB00VPC265	MANGUITO MULTIDIAMETRO	VPC	D. 265-325		238.63
FB00VPC345	MANGUITO MULTIDIAMETRO	VPC	D. 285-345		282.47
FB00VPC360	MANGUITO MULTIDIAMETRO	VPC	D. 295-360		290.44
FB00VPC382	MANGUITO MULTIDIAMETRO	VPC	D. 315-382		299.19
FB00VPC400	MANGUITO MULTIDIAMETRO	VPC	D. 330-400		307.29
FB00VPC415	MANGUITO MULTIDIAMETRO	VPC	D. 345-415		320.80
FB00VPC430	MANGUITO MULTIDIAMETRO	VPC	D. 360-430		327.86
FB00VPC455	MANGUITO MULTIDIAMETRO	VPC	D. 385-455		347.53
FB00VPC465	MANGUITO MULTIDIAMETRO	VPC	D. 395-465		356.41
FB00VPC485	MANGUITO MULTIDIAMETRO	VPC	D. 415-485		368.49
FB00VPC500	MANGUITO MULTIDIAMETRO	VPC	D. 430-500		377.87
FB00VPC520	MANGUITO MULTIDIAMETRO	VPC	D. 450-520		388.41
FB00VPC535	MANGUITO MULTIDIAMETRO	VPC	D. 465-535		394.99
FB00VPC555	MANGUITO MULTIDIAMETRO	VPC	D. 485-555		402.70
FB00VPC565	MANGUITO MULTIDIAMETRO	VPC	D. 495-565		407.84
FB00VPC605	MANGUITO MULTIDIAMETRO	VPC	D. 520-590		423.00
FB00VPC591	MANGUITO MULTIDIAMETRO	VPC	D. 535-605		432.51
FB00VPC620	MANGUITO MULTIDIAMETRO	VPC	D. 555-620		438.16
FB00VPC640	MANGUITO MULTIDIAMETRO	VPC	D. 570-640		439.71
FB00VPC660	MANGUITO MULTIDIAMETRO	VPC	D. 590-660		443.06
FB00VPC675	MANGUITO MULTIDIAMETRO	VPC	D. 605-675		446.66
FB00VPC690	MANGUITO MULTIDIAMETRO	VPC	D. 620-690		462.09
FB00VPC710	MANGUITO MULTIDIAMETRO	VPC	D. 640-710		471.86
FB00VPC730	MANGUITO MULTIDIAMETRO	VPC	D. 660-730		498.59
FB00VPC745	MANGUITO MULTIDIAMETRO	VPC	D. 675-745		508.87
FB00VPC765	MANGUITO MULTIDIAMETRO	VPC	D. 695-765		531.66
FB00VPC780	MANGUITO MULTIDIAMETRO	VPC	D. 710-780		548.20
FB00VPC805	MANGUITO MULTIDIAMETRO	VPC	D. 735-805		566.61
FB00VPC820	MANGUITO MULTIDIAMETRO	VPC	D. 750-820		578.57
FB00VPC835	MANGUITO MULTIDIAMETRO	VPC	D. 765-835		592.33
FB00VPC850	MANGUITO MULTIDIAMETRO	VPC	D. 780-850		601.33
FB00VPC870	MANGUITO MULTIDIAMETRO	VPC	D. 800-870		614.19
FB00VPC890	MANGUITO MULTIDIAMETRO	VPC	D. 820-890		625.51
FB00VPC905	MANGUITO MULTIDIAMETRO	VPC	D. 835-905		642.09
FB00VPC925	MANGUITO MULTIDIAMETRO	VPC	D. 855-925		674.61
FB00VPC940	MANGUITO MULTIDIAMETRO	VPC	D. 870-940		709.99
FB00VPC960	MANGUITO MULTIDIAMETRO	VPC	D. 890-960		726.56
FB00VPC980	MANGUITO MULTIDIAMETRO	VPC	D. 910-980		738.77
FB00VPC995	MANGUITO MULTIDIAMETRO	VPC	D. 925-995		769.13
FB0VPC1010	MANGUITO MULTIDIAMETRO	VPC	D. 940-1010		797.66
FB0VPC1030	MANGUITO MULTIDIAMETRO	VPC	D. 960-1030		799.44
FB0VPC1045	MANGUITO MULTIDIAMETRO	VPC	D. 975-1045		801.66
FB0VPC1070	MANGUITO MULTIDIAMETRO	VPC	D. 1000-1070		803.70
	LLAVE APRIETE	VPC	300-1070		169.98

VÁLVULAS \ Válvulas de bola Greiner en latón, con unión directa a tubo de polietileno

G543000020	VÁLVULA BOLA, UNA BOCA ROSCA HEMBRA + UNA BOCA UNIÓN A TUBO PE, CON PALANCA	G-543	D. 20	20.85
G543000025	VÁLVULA BOLA, UNA BOCA ROSCA HEMBRA + UNA BOCA UNIÓN A TUBO PE, CON PALANCA	G-543	D. 25	28.61
G543000032	VÁLVULA BOLA, UNA BOCA ROSCA HEMBRA + UNA BOCA UNIÓN A TUBO PE, CON PALANCA	G-543	D. 32	38.79
G543000040	VÁLVULA BOLA, UNA BOCA ROSCA HEMBRA + UNA BOCA UNIÓN A TUBO PE, CON PALANCA	G-543	D. 40	59.60
G543000050	VÁLVULA BOLA, UNA BOCA ROSCA HEMBRA + UNA BOCA UNIÓN A TUBO PE, CON PALANCA	G-543	D. 50	90.83
G543000063	VÁLVULA BOLA, UNA BOCA ROSCA HEMBRA + UNA BOCA UNIÓN A TUBO PE, CON PALANCA	G-543	D. 63	147.36
G843000020	VÁLVULA BOLA, UNA BOCA ROSCA HEMBRA + UNA BOCA UNIÓN A TUBO PE CON M.L., CON PALANCA	G-543 ML	D. 20	21.06
G843000025	VÁLVULA BOLA, UNA BOCA ROSCA HEMBRA + UNA BOCA UNIÓN A TUBO PE CON M.L., CON PALANCA	G-543 ML	D. 25	29.03
G843000032	VÁLVULA BOLA, UNA BOCA ROSCA HEMBRA + UNA BOCA UNIÓN A TUBO PE CON M.L., CON PALANCA	G-543 ML	D. 32	39.53
G843000040	VÁLVULA BOLA, UNA BOCA ROSCA HEMBRA + UNA BOCA UNIÓN A TUBO PE CON M.L., CON PALANCA	G-543 ML	D. 40	60.58
G843000050	VÁLVULA BOLA, UNA BOCA ROSCA HEMBRA + UNA BOCA UNIÓN A TUBO PE CON M.L., CON PALANCA	G-543 ML	D. 50	96.02
G843000063	VÁLVULA BOLA, UNA BOCA ROSCA HEMBRA + UNA BOCA UNIÓN A TUBO PE CON M.L., CON PALANCA	G-543 ML	D. 63	155.04
G543MP0020	VÁLVULA BOLA, UNA BOCA ROSCA MACHO + UNA BOCA UNIÓN A TUBO PE, CON PALANCA	G-543 M-PL	D. 1/2"	20.85
G543MP0025	VÁLVULA BOLA, UNA BOCA ROSCA MACHO + UNA BOCA UNIÓN A TUBO PE, CON PALANCA	G-543 M-PL	D. 3/4"	28.61
G543MP0032	VÁLVULA BOLA, UNA BOCA ROSCA MACHO + UNA BOCA UNIÓN A TUBO PE, CON PALANCA	G-543 M-PL	D. 1"	38.79
G543MP0040	VÁLVULA BOLA, UNA BOCA ROSCA MACHO + UNA BOCA UNIÓN A TUBO PE, CON PALANCA	G-543 M-PL	D. 1.1/4"	59.60
G543MP0050	VÁLVULA BOLA, UNA BOCA ROSCA MACHO + UNA BOCA UNIÓN A TUBO PE, CON PALANCA	G-543 M-PL	D. 1.1/2"	90.83
G543MP0063	VÁLVULA BOLA, UNA BOCA ROSCA MACHO + UNA BOCA UNIÓN A TUBO PE, CON PALANCA	G-543 M-PL	D. 2"	147.36
G843MP0020	VÁLVULA BOLA, UNA BOCA ROSCA MACHO + UNA BOCA UNIÓN A TUBO PE CON M.L., CON PALANCA	G-543 M-PL ML	D. 1/2"	21.06
G843MP0025	VÁLVULA BOLA, UNA BOCA ROSCA MACHO + UNA BOCA UNIÓN A TUBO PE CON M.L., CON PALANCA	G-543 M-PL ML	D. 3/4"	29.03
G843MP0032	VÁLVULA BOLA, UNA BOCA ROSCA MACHO + UNA BOCA UNIÓN A TUBO PE CON M.L., CON PALANCA	G-543 M-PL ML	D. 1"	39.53
G843MP0040	VÁLVULA BOLA, UNA BOCA ROSCA MACHO + UNA BOCA UNIÓN A TUBO PE CON M.L., CON PALANCA	G-543 M-PL ML	D. 1.1/4"	60.58
G843MP0050	VÁLVULA BOLA, UNA BOCA ROSCA MACHO + UNA BOCA UNIÓN A TUBO PE CON M.L., CON PALANCA	G-543 M-PL ML	D. 1.1/2"	96.02
G843MP0063	VÁLVULA BOLA, UNA BOCA ROSCA MACHO + UNA BOCA UNIÓN A TUBO PE CON M.L., CON PALANCA	G-543 M-PL ML	D. 2"	155.04
G543PP0020	VÁLVULA BOLA, DOS BOCAS UNIÓN A TUBO DE PE, CON PALANCA	G-543 PL-PL	D. 20	26.41
G543PP0025	VÁLVULA BOLA, DOS BOCAS UNIÓN A TUBO DE PE, CON PALANCA	G-543 PL-PL	D. 25	35.26
G543PP0032	VÁLVULA BOLA, DOS BOCAS UNIÓN A TUBO DE PE, CON PALANCA	G-543 PL-PL	D. 32	47.20
G543PP0040	VÁLVULA BOLA, DOS BOCAS UNIÓN A TUBO DE PE, CON PALANCA	G-543 PL-PL	D. 40	72.07
G543PP0050	VÁLVULA BOLA, DOS BOCAS UNIÓN A TUBO DE PE, CON PALANCA	G-543 PL-PL	D. 50	118.60
G543PP0063	VÁLVULA BOLA, DOS BOCAS UNIÓN A TUBO DE PE, CON PALANCA	G-543 PL-PL	D. 63	181.71
G843PP0020	VÁLVULA BOLA, DOS BOCAS UNIÓN A TUBO DE PE CON M.L., CON PALANCA	G-543 PL-PL ML	D. 20	27.18
G843PP0025	VÁLVULA BOLA, DOS BOCAS UNIÓN A TUBO DE PE CON M.L., CON PALANCA	G-543 PL-PL ML	D. 25	36.17
G843PP0032	VÁLVULA BOLA, DOS BOCAS UNIÓN A TUBO DE PE CON M.L., CON PALANCA	G-543 PL-PL ML	D. 32	48.65
G843PP0040	VÁLVULA BOLA, DOS BOCAS UNIÓN A TUBO DE PE CON M.L., CON PALANCA	G-543 PL-PL ML	D. 40	73.96
G843PP0050	VÁLVULA BOLA, DOS BOCAS UNIÓN A TUBO DE PE CON M.L., CON PALANCA	G-543 PL-PL ML	D. 50	128.94
G843PP0063	VÁLVULA BOLA, DOS BOCAS UNIÓN A TUBO DE PE CON M.L., CON PALANCA	G-543 PL-PL ML	D. 63	196.95
G545000020	VÁLVULA BOLA, UNA BOCA ROSCA HEMBRA + UNA BOCA UNIÓN A TUBO PE, CON CUADRADILLO	G-545	D. 20	27.01
G545000025	VÁLVULA BOLA, UNA BOCA ROSCA HEMBRA + UNA BOCA UNIÓN A TUBO PE, CON CUADRADILLO	G-545	D. 25	34.14
G545000032	VÁLVULA BOLA, UNA BOCA ROSCA HEMBRA + UNA BOCA UNIÓN A TUBO PE, CON CUADRADILLO	G-545	D. 32	44.31
G545000040	VÁLVULA BOLA, UNA BOCA ROSCA HEMBRA + UNA BOCA UNIÓN A TUBO PE, CON CUADRADILLO	G-545	D. 40	64.71
G545000050	VÁLVULA BOLA, UNA BOCA ROSCA HEMBRA + UNA BOCA UNIÓN A TUBO PE, CON CUADRADILLO	G-545	D. 50	95.91
G545000063	VÁLVULA BOLA, UNA BOCA ROSCA HEMBRA + UNA BOCA UNIÓN A TUBO PE, CON CUADRADILLO	G-545	D. 63	147.36
G845000020	VÁLVULA BOLA, UNA BOCA ROSCA HEMBRA + UNA BOCA UNIÓN A TUBO PE CON M.L., CON CUADRADILLO	G-545 ML	D. 20	27.40
G845000025	VÁLVULA BOLA, UNA BOCA ROSCA HEMBRA + UNA BOCA UNIÓN A TUBO PE CON M.L., CON CUADRADILLO	G-545 ML	D. 25	34.63
G845000032	VÁLVULA BOLA, UNA BOCA ROSCA HEMBRA + UNA BOCA UNIÓN A TUBO PE CON M.L., CON CUADRADILLO	G-545 ML	D. 32	45.01
G845000040	VÁLVULA BOLA, UNA BOCA ROSCA HEMBRA + UNA BOCA UNIÓN A TUBO PE CON M.L., CON CUADRADILLO	G-545 ML	D. 40	65.61
G845000050	VÁLVULA BOLA, UNA BOCA ROSCA HEMBRA + UNA BOCA UNIÓN A TUBO PE CON M.L., CON CUADRADILLO	G-545 ML	D. 50	98.78
G845000063	VÁLVULA BOLA, UNA BOCA ROSCA HEMBRA + UNA BOCA UNIÓN A TUBO PE CON M.L., CON CUADRADILLO	G-545 ML	D. 63	154.71

PLASTICOS
TECNOLOGICOS, S.A.

	Código	Descripción	Referencia	Medida	PVP €/u
	G545MP0020	VÁLVULA BOLA, UNA BOCA ROSCA MACHO + UNA BOCA UNIÓN A TUBO PE, CON CUADRADILLO	G-545 M-PL	D. 1/2"	27.01
	G545MP0025	VÁLVULA BOLA, UNA BOCA ROSCA MACHO + UNA BOCA UNIÓN A TUBO PE, CON CUADRADILLO	G-545 M-PL	D. 3/4"	34.14
	G545MP0032	VÁLVULA BOLA, UNA BOCA ROSCA MACHO + UNA BOCA UNIÓN A TUBO PE, CON CUADRADILLO	G-545 M-PL	D. 1"	44.31
	G545MP0040	VÁLVULA BOLA, UNA BOCA ROSCA MACHO + UNA BOCA UNIÓN A TUBO PE, CON CUADRADILLO	G-545 M-PL	D. 1.1/4"	64.71
	G545MP0050	VÁLVULA BOLA, UNA BOCA ROSCA MACHO + UNA BOCA UNIÓN A TUBO PE, CON CUADRADILLO	G-545 M-PL	D. 1.1/2"	95.91
	G545MP0063	VÁLVULA BOLA, UNA BOCA ROSCA MACHO + UNA BOCA UNIÓN A TUBO PE, CON CUADRADILLO	G-545 M-PL	D. 2"	147.36
	G845MP0020	VÁLVULA BOLA, UNA BOCA ROSCA MACHO + UNA BOCA UNIÓN A TUBO PE CON M.L., CON CUADRADILLO	G-545 M-PL ML	D. 1/2"	27.40
	G845MP0025	VÁLVULA BOLA, UNA BOCA ROSCA MACHO + UNA BOCA UNIÓN A TUBO PE CON M.L., CON CUADRADILLO	G-545 M-PL ML	D. 3/4"	34.63
	G845MP0032	VÁLVULA BOLA, UNA BOCA ROSCA MACHO + UNA BOCA UNIÓN A TUBO PE CON M.L., CON CUADRADILLO	G-545 M-PL ML	D. 1"	45.01
	G845MP0040	VÁLVULA BOLA, UNA BOCA ROSCA MACHO + UNA BOCA UNIÓN A TUBO PE CON M.L., CON CUADRADILLO	G-545 M-PL ML	D. 1.1/4"	65.61
	G845MP0050	VÁLVULA BOLA, UNA BOCA ROSCA MACHO + UNA BOCA UNIÓN A TUBO PE CON M.L., CON CUADRADILLO	G-545 M-PL ML	D. 1.1/2"	98.78
	G845MP0063	VÁLVULA BOLA, UNA BOCA ROSCA MACHO + UNA BOCA UNIÓN A TUBO PE CON M.L., CON CUADRADILLO	G-545 M-PL ML	D. 2"	154.71
	G545PP0020	VÁLVULA BOLA, DOS BOCAS UNIÓN A TUBO DE PE, CON CUADRADILLO	G-545 PL-PL	D. 20	32.59
	G545PP0025	VÁLVULA BOLA, DOS BOCAS UNIÓN A TUBO DE PE, CON CUADRADILLO	G-545 PL-PL	D. 25	40.77
	G545PP0032	VÁLVULA BOLA, DOS BOCAS UNIÓN A TUBO DE PE, CON CUADRADILLO	G-545 PL-PL	D. 32	52.72
	G545PP0040	VÁLVULA BOLA, DOS BOCAS UNIÓN A TUBO DE PE, CON CUADRADILLO	G-545 PL-PL	D. 40	77.08
	G545PP0050	VÁLVULA BOLA, DOS BOCAS UNIÓN A TUBO DE PE, CON CUADRADILLO	G-545 PL-PL	D. 50	123.61
	G545PP0063	VÁLVULA BOLA, DOS BOCAS UNIÓN A TUBO DE PE, CON CUADRADILLO	G-545 PL-PL	D. 63	181.71
	G845PP0020	VÁLVULA BOLA, DOS BOCAS UNIÓN A TUBO DE PE CON M.L., CON CUADRADILLO	G-545 PL-PL ML	D. 20	33.35
	G845PP0025	VÁLVULA BOLA, DOS BOCAS UNIÓN A TUBO DE PE CON M.L., CON CUADRADILLO	G-545 PL-PL ML	D. 25	41.69
	G845PP0032	VÁLVULA BOLA, DOS BOCAS UNIÓN A TUBO DE PE CON M.L., CON CUADRADILLO	G-545 PL-PL ML	D. 32	54.15
	G845PP0040	VÁLVULA BOLA, DOS BOCAS UNIÓN A TUBO DE PE CON M.L., CON CUADRADILLO	G-545 PL-PL ML	D. 40	78.96
	G845PP0050	VÁLVULA BOLA, DOS BOCAS UNIÓN A TUBO DE PE CON M.L., CON CUADRADILLO	G-545 PL-PL ML	D. 50	133.94
	G845PP0063	VÁLVULA BOLA, DOS BOCAS UNIÓN A TUBO DE PE CON M.L., CON CUADRADILLO	G-545 PL-PL ML	D. 63	196.94
	G552000020	VÁLVULA BOLA, UNA BOCA ROSCA HEMBRA + UNA BOCA UNIÓN A TUBO PE, CON MARIPOSA	G-552	D. 20	22.92
	G552000025	VÁLVULA BOLA, UNA BOCA ROSCA HEMBRA + UNA BOCA UNIÓN A TUBO PE, CON MARIPOSA	G-552	D. 25	31.40
	G552000032	VÁLVULA BOLA, UNA BOCA ROSCA HEMBRA + UNA BOCA UNIÓN A TUBO PE, CON MARIPOSA	G-552	D. 32	42.64
	G552000040	VÁLVULA BOLA, UNA BOCA ROSCA HEMBRA + UNA BOCA UNIÓN A TUBO PE, CON MARIPOSA	G-552	D. 40	65.57
	G552000050	VÁLVULA BOLA, UNA BOCA ROSCA HEMBRA + UNA BOCA UNIÓN A TUBO PE, CON MARIPOSA	G-552	D. 50	99.94
	G552000063	VÁLVULA BOLA, UNA BOCA ROSCA HEMBRA + UNA BOCA UNIÓN A TUBO PE, CON MARIPOSA	G-552	D. 63	162.11
	G852000020	VÁLVULA BOLA, UNA BOCA ROSCA HEMBRA + UNA BOCA UNIÓN A TUBO PE CON M.L., CON MARIPOSA	G-552 ML	D. 20	23.29
	G852000025	VÁLVULA BOLA, UNA BOCA ROSCA HEMBRA + UNA BOCA UNIÓN A TUBO PE CON M.L., CON MARIPOSA	G-552 ML	D. 25	31.88
	G852000032	VÁLVULA BOLA, UNA BOCA ROSCA HEMBRA + UNA BOCA UNIÓN A TUBO PE CON M.L., CON MARIPOSA	G-552 ML	D. 32	43.30
	G852000040	VÁLVULA BOLA, UNA BOCA ROSCA HEMBRA + UNA BOCA UNIÓN A TUBO PE CON M.L., CON MARIPOSA	G-552 ML	D. 40	66.48
	G852000050	VÁLVULA BOLA, UNA BOCA ROSCA HEMBRA + UNA BOCA UNIÓN A TUBO PE CON M.L., CON MARIPOSA	G-552 ML	D. 50	105.10
	G852000063	VÁLVULA BOLA, UNA BOCA ROSCA HEMBRA + UNA BOCA UNIÓN A TUBO PE CON M.L., CON MARIPOSA	G-552 ML	D. 63	169.64
	G552MP0020	VÁLVULA BOLA, UNA BOCA ROSCA MACHO + UNA BOCA UNIÓN A TUBO PE, CON MARIPOSA	G-552 M-PL	D. 1/2"	20.85
	G552MP0025	VÁLVULA BOLA, UNA BOCA ROSCA MACHO + UNA BOCA UNIÓN A TUBO PE, CON MARIPOSA	G-552 M-PL	D. 3/4"	28.61
	G552MP0032	VÁLVULA BOLA, UNA BOCA ROSCA MACHO + UNA BOCA UNIÓN A TUBO PE, CON MARIPOSA	G-552 M-PL	D. 1"	38.79
	G552MP0040	VÁLVULA BOLA, UNA BOCA ROSCA MACHO + UNA BOCA UNIÓN A TUBO PE, CON MARIPOSA	G-552 M-PL	D. 1.1/4"	59.60
	G552MP0050	VÁLVULA BOLA, UNA BOCA ROSCA MACHO + UNA BOCA UNIÓN A TUBO PE, CON MARIPOSA	G-552 M-PL	D. 1.1/2"	90.83
	G552MP0063	VÁLVULA BOLA, UNA BOCA ROSCA MACHO + UNA BOCA UNIÓN A TUBO PE, CON MARIPOSA	G-552 M-PL	D. 2"	147.36
	G852MP0020	VÁLVULA BOLA, UNA BOCA ROSCA MACHO + UNA BOCA UNIÓN A TUBO PE CON M.L., CON MARIPOSA	G-552 M-PL ML	D. 1/2"	21.24
	G852MP0025	VÁLVULA BOLA, UNA BOCA ROSCA MACHO + UNA BOCA UNIÓN A TUBO PE CON M.L., CON MARIPOSA	G-552 M-PL ML	D. 3/4"	29.09
	G852MP0032	VÁLVULA BOLA, UNA BOCA ROSCA MACHO + UNA BOCA UNIÓN A TUBO PE CON M.L., CON MARIPOSA	G-552 M-PL ML	D. 1"	39.53
	G852MP0040	VÁLVULA BOLA, UNA BOCA ROSCA MACHO + UNA BOCA UNIÓN A TUBO PE CON M.L., CON MARIPOSA	G-552 M-PL ML	D. 1.1/4"	60.58
	G852MP0050	VÁLVULA BOLA, UNA BOCA ROSCA MACHO + UNA BOCA UNIÓN A TUBO PE CON M.L., CON MARIPOSA	G-552 M-PL ML	D. 1.1/2"	96.02
	G852MP0063	VÁLVULA BOLA, UNA BOCA ROSCA MACHO + UNA BOCA UNIÓN A TUBO PE CON M.L., CON MARIPOSA	G-552 M-PL ML	D. 2"	155.04
	G552PP0020	VÁLVULA BOLA, DOS BOCAS UNIÓN A TUBO DE PE, CON MARIPOSA	G-552 PL-PL	D. 20	26.41
	G552PP0025	VÁLVULA BOLA, DOS BOCAS UNIÓN A TUBO DE PE, CON MARIPOSA	G-552 PL-PL	D. 25	35.26
	G552PP0032	VÁLVULA BOLA, DOS BOCAS UNIÓN A TUBO DE PE, CON MARIPOSA	G-552 PL-PL	D. 32	47.20
	G552PP0040	VÁLVULA BOLA, DOS BOCAS UNIÓN A TUBO DE PE, CON MARIPOSA	G-552 PL-PL	D. 40	72.07
	G552PP0050	VÁLVULA BOLA, DOS BOCAS UNIÓN A TUBO DE PE, CON MARIPOSA	G-552 PL-PL	D. 50	118.60
	G552PP0063	VÁLVULA BOLA, DOS BOCAS UNIÓN A TUBO DE PE, CON MARIPOSA	G-552 PL-PL	D. 63	181.71
	G852PP0020	VÁLVULA BOLA, DOS BOCAS UNIÓN A TUBO DE PE CON M.L., CON MARIPOSA	G-552 PL-PL ML	D. 20	27.18
	G852PP0025	VÁLVULA BOLA, DOS BOCAS UNIÓN A TUBO DE PE CON M.L., CON MARIPOSA	G-552 PL-PL ML	D. 25	36.17
	G852PP0032	VÁLVULA BOLA, DOS BOCAS UNIÓN A TUBO DE PE CON M.L., CON MARIPOSA	G-552 PL-PL ML	D. 32	48.65
	G852PP0040	VÁLVULA BOLA, DOS BOCAS UNIÓN A TUBO DE PE CON M.L., CON MARIPOSA	G-552 PL-PL ML	D. 40	73.96
	G852PP0050	VÁLVULA BOLA, DOS BOCAS UNIÓN A TUBO DE PE CON M.L., CON MARIPOSA	G-552 PL-PL ML	D. 50	128.94
	G852PP0063	VÁLVULA BOLA, DOS BOCAS UNIÓN A TUBO DE PE CON M.L., CON MARIPOSA	G-552 PL-PL ML	D. 63	196.95
	G552602525	VÁLVULA BOLA, UN EXTREMO DADO MÓVIL + UNA BOCA UNIÓN A TUBO PE, CON MARIPOSA	G-5526	D. 3/4"x25	33.42
	G552602532	VÁLVULA BOLA, UN EXTREMO DADO MÓVIL + UNA BOCA UNIÓN A TUBO PE, CON MARIPOSA	G-5526	D. 3/4"x32	43.02
	G552603232	VÁLVULA BOLA, UN EXTREMO DADO MÓVIL + UNA BOCA UNIÓN A TUBO PE, CON MARIPOSA	G-5526	D. 1"x32	48.18
	G552603278	VÁLVULA BOLA, UN EXTREMO DADO MÓVIL + UNA BOCA UNIÓN A TUBO PE, CON MARIPOSA	G-5526	D. 7/8"x32	50.47
	G552604032	VÁLVULA BOLA, UN EXTREMO DADO MÓVIL + UNA BOCA UNIÓN A TUBO PE, CON MARIPOSA	G-5526	D. 1.1/4"x32	58.13
	G552605040	VÁLVULA BOLA, UN EXTREMO DADO MÓVIL + UNA BOCA UNIÓN A TUBO PE, CON MARIPOSA	G-5526	D. 1.1/2"x40	111.64
	G552605050	VÁLVULA BOLA, UN EXTREMO DADO MÓVIL + UNA BOCA UNIÓN A TUBO PE, CON MARIPOSA	G-5526	D. 1.1/2"x50	126.62
	G552606350	VÁLVULA BOLA, UN EXTREMO DADO MÓVIL + UNA BOCA UNIÓN A TUBO PE, CON MARIPOSA	G-5526	D. 2"x50	157.28
	G852602525	VÁLVULA BOLA, UN EXTREMO DADO MÓVIL + UNA BOCA UNIÓN A TUBO PE CON M.L., CON MARIPOSA	G-5526 ML	D. 3/4"x25	33.82
	G852602532	VÁLVULA BOLA, UN EXTREMO DADO MÓVIL + UNA BOCA UNIÓN A TUBO PE CON M.L., CON MARIPOSA	G-5526 ML	D. 3/4"x32	43.71
	G852603225	VÁLVULA BOLA, UN EXTREMO DADO MÓVIL + UNA BOCA UNIÓN A TUBO PE CON M.L., CON MARIPOSA	G-5526 ML	D. 1"x25	36.83
	G852603232	VÁLVULA BOLA, UN EXTREMO DADO MÓVIL + UNA BOCA UNIÓN A TUBO PE CON M.L., CON MARIPOSA	G-5526 ML	D. 1"x32	48.84
	G852604032	VÁLVULA BOLA, UN EXTREMO DADO MÓVIL + UNA BOCA UNIÓN A TUBO PE CON M.L., CON MARIPOSA	G-5526 ML	D. 1.1/4"x32	58.84
	G852605040	VÁLVULA BOLA, UN EXTREMO DADO MÓVIL + UNA BOCA UNIÓN A TUBO PE CON M.L., CON MARIPOSA	G-5526 ML	D. 1.1/2"x40	111.64
	G852605050	VÁLVULA BOLA, UN EXTREMO DADO MÓVIL + UNA BOCA UNIÓN A TUBO PE CON M.L., CON MARIPOSA	G-5526 ML	D. 1.1/2"x50	131.68
	G852606350	VÁLVULA BOLA, UN EXTREMO DADO MÓVIL + UNA BOCA UNIÓN A TUBO PE CON M.L., CON MARIPOSA	G-5526 ML	D. 2"x50	162.29
	G5527H2532	VÁLVULA BOLA ANTI-HIELO, UN EXTREMO DADO MÓVIL + UNA BOCA UNIÓN A TUBO PE, CON MARIPOSA	G-5527-H	D. 3/4"x32	44.69
	G5527H3232	VÁLVULA BOLA ANTI-HIELO, UN EXTREMO DADO MÓVIL + UNA BOCA UNIÓN A TUBO PE, CON MARIPOSA	G-5527-H	D. 1"x32	49.53
	G5527H3278	VÁLVULA BOLA ANTI-HIELO, UN EXTREMO DADO MÓVIL + UNA BOCA UNIÓN A TUBO PE, CON MARIPOSA	G-5527-H	D. 7/8"x32	53.79
	G5526H2532	VÁLVULA BOLA ANTI-HIELO, UN EXTREMO DADO MÓVIL + UNA BOCA UNIÓN A TUBO PE CON M.L., CON MARIPOSA	G-5527-H ML	D. 3/4"x32	45.37
	G5526H3232	VÁLVULA BOLA ANTI-HIELO, UN EXTREMO DADO MÓVIL + UNA BOCA UNIÓN A TUBO PE CON M.L., CON MARIPOSA	G-5527-H ML	D. 1"x32	50.22
	G5526H3278	VÁLVULA BOLA ANTI-HIELO, UN EXTREMO DADO MÓVIL + UNA BOCA UNIÓN A TUBO PE CON M.L., CON MARIPOSA	G-5527-H ML	D. 7/8"x32	54.47
	G715FP2032	VÁLVULA BOLA A 90º UN EXTREMO ROSCA HEMBRA + UNA BOCA UNIÓN A TUBO PE, CON MARIPOSA	G-715 F-PL	D. 1/2"x32	22.00

VÁLVULAS \ Válvulas de bola Greiner en latón, una salida con tubo de polietileno

	G545FPES25	VÁLVULA BOLA, UNA BOCA ROSCA HEMBRA + UNA BOCA CON TUBO PE	G-545 F-PES	D. 3/4"	46.27
	G545FPES32	VÁLVULA BOLA, UNA BOCA ROSCA HEMBRA + UNA BOCA CON TUBO PE	G-545 F-PES	D. 1"	56.05
	G545FPES40	VÁLVULA BOLA, UNA BOCA ROSCA HEMBRA + UNA BOCA CON TUBO PE	G-545 F-PES	D. 1.1/4"	74.01
	G545FPES50	VÁLVULA BOLA, UNA BOCA ROSCA HEMBRA + UNA BOCA CON TUBO PE	G-545 F-PES	D. 1.1/2"	98.17
	G545FPES63	VÁLVULA BOLA, UNA BOCA ROSCA HEMBRA + UNA BOCA CON TUBO PE	G-545 F-PES	D. 2"	156.50

VÁLVULAS \ Válvulas de bola Greiner en latón, con salida roscada

	G543FF0016	VÁLVULA BOLA ROSCA HEMBRA, CON PALANCA	G-543 FF	D. 3/8"	12.16
	G543FF0020	VÁLVULA BOLA ROSCA HEMBRA, CON PALANCA	G-543 FF	D. 1/2"	14.62
	G543FF0025	VÁLVULA BOLA ROSCA HEMBRA, CON PALANCA	G-543 FF	D. 3/4"	21.25
	G543FF0032	VÁLVULA BOLA ROSCA HEMBRA, CON PALANCA	G-543 FF	D. 1"	29.28
	G543FF0040	VÁLVULA BOLA ROSCA HEMBRA, CON PALANCA	G-543 FF	D. 1.1/4"	45.48
	G543FF0050	VÁLVULA BOLA ROSCA HEMBRA, CON PALANCA	G-543 FF	D. 1.1/2"	65.37
	G543FF0063	VÁLVULA BOLA ROSCA HEMBRA, CON PALANCA	G-543 FF	D. 2"	115.17
	G543FF0075	VÁLVULA BOLA ROSCA HEMBRA, CON PALANCA	G-543 FF	D. 2.1/2"	201.65
	G543FF0090	VÁLVULA BOLA ROSCA HEMBRA, CON PALANCA	G-543 FF	D. 3"	314.58
	G543FF0110	VÁLVULA BOLA ROSCA HEMBRA, CON PALANCA	G-543 FF	D. 4"	573.80
	G543MF0020	VÁLVULA BOLA UNA BOCA ROSCA MACHO + UNA BOCA ROSCA HEMBRA, CON PALANCA	G-543 MF	D. 1/2"	14.62
	G543MF0025	VÁLVULA BOLA UNA BOCA ROSCA MACHO + UNA BOCA ROSCA HEMBRA, CON PALANCA	G-543 MF	D. 3/4"	21.25
	G543MF0032	VÁLVULA BOLA UNA BOCA ROSCA MACHO + UNA BOCA ROSCA HEMBRA, CON PALANCA	G-543 MF	D. 1"	29.28
	G543MF0040	VÁLVULA BOLA UNA BOCA ROSCA MACHO + UNA BOCA ROSCA HEMBRA, CON PALANCA	G-543 MF	D. 1.1/4"	45.48
	G543MF0050	VÁLVULA BOLA UNA BOCA ROSCA MACHO + UNA BOCA ROSCA HEMBRA, CON PALANCA	G-543 MF	D. 1.1/2"	65.37
	G543MF0063	VÁLVULA BOLA UNA BOCA ROSCA MACHO + UNA BOCA ROSCA HEMBRA, CON PALANCA	G-543 MF	D. 2"	115.17
	G543MF0075	VÁLVULA BOLA UNA BOCA ROSCA MACHO + UNA BOCA ROSCA HEMBRA, CON PALANCA	G-543 MF	D. 2.1/2"	201.65
	G543MF0090	VÁLVULA BOLA UNA BOCA ROSCA MACHO + UNA BOCA ROSCA HEMBRA, CON PALANCA	G-543 MF	D. 3"	314.58
	G543MF0110	VÁLVULA BOLA UNA BOCA ROSCA MACHO + UNA BOCA ROSCA HEMBRA, CON PALANCA	G-543 MF	D. 4"	573.80

PLASTICOS
TECNOLOGICOS, S.A.

	Código	Descripción	Referencia	Medida	PVP €/u
	G545FF0020	VÁLVULA BOLA ROSCA HEMBRA, CON CUADRADILLO	G-545 FF	D. 1/2"	20.85
	G545FF0025	VÁLVULA BOLA ROSCA HEMBRA, CON CUADRADILLO	G-545 FF	D. 3/4"	26.81
	G545FF0032	VÁLVULA BOLA ROSCA HEMBRA, CON CUADRADILLO	G-545 FF	D. 1"	34.80
	G545FF0040	VÁLVULA BOLA ROSCA HEMBRA, CON CUADRADILLO	G-545 FF	D. 1.1/4"	50.71
	G545FF0050	VÁLVULA BOLA ROSCA HEMBRA, CON CUADRADILLO	G-545 FF	D. 1.1/2"	70.47
	G545FF0063	VÁLVULA BOLA ROSCA HEMBRA, CON CUADRADILLO	G-545 FF	D. 2"	115.17
	G545FF0075	VÁLVULA BOLA ROSCA HEMBRA, CON CUADRADILLO	G-545 FF	D. 2.1/2"	201.65
	G545FF0090	VÁLVULA BOLA ROSCA HEMBRA, CON CUADRADILLO	G-545 FF	D. 3"	317.67
	G545FF0110	VÁLVULA BOLA ROSCA HEMBRA, CON CUADRADILLO	G-545 FF	D. 4"	573.80
	G545MF0020	VÁLVULA BOLA UNA BOCA ROSCA MACHO + UNA BOCA ROSCA HEMBRA, CON CUADRADILLO	G-545 MF	D. 1/2"	20.85
	G545MF0025	VÁLVULA BOLA UNA BOCA ROSCA MACHO + UNA BOCA ROSCA HEMBRA, CON CUADRADILLO	G-545 MF	D. 3/4"	26.81
	G545MF0032	VÁLVULA BOLA UNA BOCA ROSCA MACHO + UNA BOCA ROSCA HEMBRA, CON CUADRADILLO	G-545 MF	D. 1"	34.80
	G545MF0040	VÁLVULA BOLA UNA BOCA ROSCA MACHO + UNA BOCA ROSCA HEMBRA, CON CUADRADILLO	G-545 MF	D. 1.1/4"	50.58
	G545MF0050	VÁLVULA BOLA UNA BOCA ROSCA MACHO + UNA BOCA ROSCA HEMBRA, CON CUADRADILLO	G-545 MF	D. 1.1/2"	70.47
	G545MF0063	VÁLVULA BOLA UNA BOCA ROSCA MACHO + UNA BOCA ROSCA HEMBRA, CON CUADRADILLO	G-545 MF	D. 2"	115.17
	G545MF0075	VÁLVULA BOLA UNA BOCA ROSCA MACHO + UNA BOCA ROSCA HEMBRA, CON CUADRADILLO	G-545 MF	D. 2.1/2"	201.65
	G545MF0090	VÁLVULA BOLA UNA BOCA ROSCA MACHO + UNA BOCA ROSCA HEMBRA, CON CUADRADILLO	G-545 MF	D. 3"	317.67
	G545MF0110	VÁLVULA BOLA UNA BOCA ROSCA MACHO + UNA BOCA ROSCA HEMBRA, CON CUADRADILLO	G-545 MF	D. 4"	573.80
	G546FF0025	VÁLVULA BOLA ROSCA HEMBRA, ESPECIAL ARQUETA, CON CUADRADILLO	G-546	D. 3/4"	36.76
	G546FF0032	VÁLVULA BOLA ROSCA HEMBRA, ESPECIAL ARQUETA, CON CUADRADILLO	G-546	D. 1"	44.97
	G546FF0040	VÁLVULA BOLA ROSCA HEMBRA, ESPECIAL ARQUETA, CON CUADRADILLO	G-546	D. 1.1/4"	65.59
	G546FF0050	VÁLVULA BOLA ROSCA HEMBRA, ESPECIAL ARQUETA, CON CUADRADILLO	G-546	D. 1.1/2"	79.89
	G546FF0063	VÁLVULA BOLA ROSCA HEMBRA, ESPECIAL ARQUETA, CON CUADRADILLO	G-546	D. 2"	134.05
	G552FF0020	VÁLVULA BOLA ROSCA HEMBRA, CON MARIPOSA	G-552 FF	D. 1/2"	16.08
	G552FF0025	VÁLVULA BOLA ROSCA HEMBRA, CON MARIPOSA	G-552 FF	D. 3/4"	23.37
	G552FF0032	VÁLVULA BOLA ROSCA HEMBRA, CON MARIPOSA	G-552 FF	D. 1"	32.18
	G552FF0040	VÁLVULA BOLA ROSCA HEMBRA, CON MARIPOSA	G-552 FF	D. 1.1/4"	49.99
	G552FF0050	VÁLVULA BOLA ROSCA HEMBRA, CON MARIPOSA	G-552 FF	D. 1.1/2"	68.47
	G552FF0063	VÁLVULA BOLA ROSCA HEMBRA, CON MARIPOSA	G-552 FF	D. 2"	120.71
	G552FF0075	VÁLVULA BOLA ROSCA HEMBRA, CON MARIPOSA	G-552 FF	D. 2.1/2"	201.65
	G552MF0020	VÁLVULA BOLA UNA BOCA ROSCA MACHO + UNA BOCA ROSCA HEMBRA, CON MARIPOSA	G-552 MF	D. 1/2"	16.08
	G552MF0025	VÁLVULA BOLA UNA BOCA ROSCA MACHO + UNA BOCA ROSCA HEMBRA, CON MARIPOSA	G-552 MF	D. 3/4"	23.37
	G552MF0032	VÁLVULA BOLA UNA BOCA ROSCA MACHO + UNA BOCA ROSCA HEMBRA, CON MARIPOSA	G-552 MF	D. 1"	32.18
	G552MF0040	VÁLVULA BOLA UNA BOCA ROSCA MACHO + UNA BOCA ROSCA HEMBRA, CON MARIPOSA	G-552 MF	D. 1.1/4"	49.99
	G552MF0050	VÁLVULA BOLA UNA BOCA ROSCA MACHO + UNA BOCA ROSCA HEMBRA, CON MARIPOSA	G-552 MF	D. 1.1/2"	68.47
	G552MF0063	VÁLVULA BOLA UNA BOCA ROSCA MACHO + UNA BOCA ROSCA HEMBRA, CON MARIPOSA	G-552 MF	D. 2"	120.71
	G552MF0075	VÁLVULA BOLA UNA BOCA ROSCA MACHO + UNA BOCA ROSCA HEMBRA, CON MARIPOSA	G-552 MF	D. 2.1/2"	201.65
	G743FF0025	VÁLVULA BOLA A 90º ROSCA HEMBRA, CON PALANCA	G-743	D. 3/4"	23.56
	G743FF0032	VÁLVULA BOLA A 90º ROSCA HEMBRA, CON PALANCA	G-743	D. 1"	34.54
	G752FF0025	VÁLVULA BOLA A 90º ROSCA HEMBRA, CON MARIPOSA	G-752	D. 3/4"	24.15
	G752FF0032	VÁLVULA BOLA A 90º ROSCA HEMBRA, CON MARIPOSA	G-752	D. 1"	33.75
	G559MM1040	VÁLVULA BOLA A 90º ROSCA MACHO, CON CUADRADILLO	G-748	D. 1.1/4" x 1.1/2"	79.50
	G715MM0020	VÁLVULA BOLA A 90º ROSCA MACHO, CON MARIPOSA	G-715	D. 1/2"	17.02

VÁLVULAS \ Válvulas de bola Greiner en latón, con filtro

	G650700001	VÁLVULA BOLA CON FILTRO, UNA BOCA ROSCA HEMBRA + UNA BOCA DADO MÓVIL, CON MARIPOSA	G-6507	D. 1/2"-3/4"	42.42
	G650700002	VÁLVULA BOLA CON FILTRO, UNA BOCA ROSCA HEMBRA + UNA BOCA DADO MÓVIL, CON MARIPOSA	G-6507	D. 1/2"-7/8"	42.42

VÁLVULAS \ Válvulas de bola Greiner en latón, con sistema antimanipulación B-Grip

	G537100020	CUADRADILLO B-GRIP	G-5371	D. 3/8"-1/2"	9.34
	G537100032	CUADRADILLO B-GRIP	G-5371	D. 3/4"-1"	10.16
	G537100050	CUADRADILLO B-GRIP	G-5371	D. 1.1/4"-1.1/2"	11.91
	G537400075	CUADRADILLO B-GRIP	G-5371	D. 2" X 2.1/2"	21.61
	G532100020	MARIPOSA B-GRIP	G-5321	D. 3/8"-1/2"	9.34
	G532100032	MARIPOSA B-GRIP	G-5321	D. 3/4"-1"	10.16
	G532090000	LLAVE PARA FIJACION TORNILLO B-GRIP	G-53209	D. 1/2"-1.1/2"	50.77
	G545000B20	VÁLVULA BOLA, UNA BOCA ROSCA HEMBRA + UNA BOCA UNIÓN A TUBO PE, CON CUADRADILLO B-GRIP	G-545 B-GRIP	D. 20 x 1/2"	28.14
	G545000B25	VÁLVULA BOLA, UNA BOCA ROSCA HEMBRA + UNA BOCA UNIÓN A TUBO PE, CON CUADRADILLO B-GRIP	G-545 B-GRIP	D. 25 x 3/4"	35.69
	G545000B32	VÁLVULA BOLA, UNA BOCA ROSCA HEMBRA + UNA BOCA UNIÓN A TUBO PE, CON CUADRADILLO B-GRIP	G-545 B-GRIP	D. 32 x 1"	45.85
	G545000B40	VÁLVULA BOLA, UNA BOCA ROSCA HEMBRA + UNA BOCA UNIÓN A TUBO PE, CON CUADRADILLO B-GRIP	G-545 B-GRIP	D. 40 x 1.1/4"	67.98
	G545000B50	VÁLVULA BOLA, UNA BOCA ROSCA HEMBRA + UNA BOCA UNIÓN A TUBO PE, CON CUADRADILLO B-GRIP	G-545 B-GRIP	D. 50 x 1.1/2"	99.20
	G545MP0B20	VÁLVULA BOLA, UNA BOCA ROSCA MACHO + UNA BOCA UNIÓN A TUBO PE, CON CUADRADILLO B-GRIP	G-545 M-PL B-GRIP	D. 20 x 1/2"	28.14
	G545MP0B25	VÁLVULA BOLA, UNA BOCA ROSCA MACHO + UNA BOCA UNIÓN A TUBO PE, CON CUADRADILLO B-GRIP	G-545 M-PL B-GRIP	D. 25 x 3/4"	35.69
	G545MP0B32	VÁLVULA BOLA, UNA BOCA ROSCA MACHO + UNA BOCA UNIÓN A TUBO PE, CON CUADRADILLO B-GRIP	G-545 M-PL B-GRIP	D. 32 x 1"	45.85
	G545MP0B40	VÁLVULA BOLA, UNA BOCA ROSCA MACHO + UNA BOCA UNIÓN A TUBO PE, CON CUADRADILLO B-GRIP	G-545 M-PL B-GRIP	D. 40 x 1.1/4"	67.98
	G545MP0B50	VÁLVULA BOLA, UNA BOCA ROSCA MACHO + UNA BOCA UNIÓN A TUBO PE, CON CUADRADILLO B-GRIP	G-545 M-PL B-GRIP	D. 50 x 1.1/2"	99.20
	G545PP0B20	VÁLVULA BOLA, DOS BOCAS UNIÓN A TUBO DE PE, CON CUADRADILLO B-GRIP	G-545 PL-PL B-GRIP	D. 20	33.71
	G545PP0B25	VÁLVULA BOLA, DOS BOCAS UNIÓN A TUBO DE PE, CON CUADRADILLO B-GRIP	G-545 PL-PL B-GRIP	D. 25	42.29
	G545PP0B32	VÁLVULA BOLA, DOS BOCAS UNIÓN A TUBO DE PE, CON CUADRADILLO B-GRIP	G-545 PL-PL B-GRIP	D. 32	54.26
	G545PP0B40	VÁLVULA BOLA, DOS BOCAS UNIÓN A TUBO DE PE, CON CUADRADILLO B-GRIP	G-545 PL-PL B-GRIP	D. 40	80.36
	G545PP0B50	VÁLVULA BOLA, DOS BOCAS UNIÓN A TUBO DE PE, CON CUADRADILLO B-GRIP	G-545 PL-PL B-GRIP	D. 50	126.88
	G845000B20	VÁLVULA BOLA, UNA BOCA ROSCA HEMBRA + UNA BOCA UNIÓN A TUBO PE CON M.L., CON CUADRAD. B-GRIP	G-545 ML B-GRIP	D. 20 x 1/2"	28.54
	G845000B25	VÁLVULA BOLA, UNA BOCA ROSCA HEMBRA + UNA BOCA UNIÓN A TUBO PE CON M.L., CON CUADRAD. B-GRIP	G-545 ML B-GRIP	D. 25 x 3/4"	36.17
	G845000B32	VÁLVULA BOLA, UNA BOCA ROSCA HEMBRA + UNA BOCA UNIÓN A TUBO PE CON M.L., CON CUADRAD. B-GRIP	G-545 ML B-GRIP	D. 32 x 1"	46.56
	G845000B40	VÁLVULA BOLA, UNA BOCA ROSCA HEMBRA + UNA BOCA UNIÓN A TUBO PE CON M.L., CON CUADRAD. B-GRIP	G-545 ML B-GRIP	D. 40 x 1.1/4"	68.89
	G845000B50	VÁLVULA BOLA, UNA BOCA ROSCA HEMBRA + UNA BOCA UNIÓN A TUBO PE CON M.L., CON CUADRAD. B-GRIP	G-545 ML B-GRIP	D. 50 x 1.1/2"	102.05
	G845MP0B20	VÁLVULA BOLA, UNA BOCA ROSCA MACHO + UNA BOCA UNIÓN A TUBO PE CON M.L., CON CUADRAD. B-GRIP	G-545 M-PL ML B-GRIP	D. 20 x 1/2"	28.54
	G845MP0B25	VÁLVULA BOLA, UNA BOCA ROSCA MACHO + UNA BOCA UNIÓN A TUBO PE CON M.L., CON CUADRAD. B-GRIP	G-545 M-PL ML B-GRIP	D. 25 x 3/4"	36.17
	G845MP0B32	VÁLVULA BOLA, UNA BOCA ROSCA MACHO + UNA BOCA UNIÓN A TUBO PE CON M.L., CON CUADRAD. B-GRIP	G-545 M-PL ML B-GRIP	D. 32 x 1"	46.56
	G845MP0B40	VÁLVULA BOLA, UNA BOCA ROSCA MACHO + UNA BOCA UNIÓN A TUBO PE CON M.L., CON CUADRAD. B-GRIP	G-545 M-PL ML B-GRIP	D. 40 x 1.1/4"	68.89
	G845MP0B50	VÁLVULA BOLA, UNA BOCA ROSCA MACHO + UNA BOCA UNIÓN A TUBO PE CON M.L., CON CUADRAD. B-GRIP	G-545 M-PL ML B-GRIP	D. 50 x 1.1/2"	102.05
	G845PP0B20	VÁLVULA BOLA, DOS BOCAS UNIÓN A TUBO DE PE CON M.L., CON CUADRADILLO B-GRIP	G-545 PL-PL ML B-GRIP	D. 20	34.48
	G845PP0B25	VÁLVULA BOLA, DOS BOCAS UNIÓN A TUBO DE PE CON M.L., CON CUADRADILLO B-GRIP	G-545 PL-PL ML B-GRIP	D. 25	43.24
	G845PP0B32	VÁLVULA BOLA, DOS BOCAS UNIÓN A TUBO DE PE CON M.L., CON CUADRADILLO B-GRIP	G-545 PL-PL ML B-GRIP	D. 32	55.70
	G845PP0B40	VÁLVULA BOLA, DOS BOCAS UNIÓN A TUBO DE PE CON M.L., CON CUADRADILLO B-GRIP	G-545 PL-PL ML B-GRIP	D. 40	82.22
	G845PP0B50	VÁLVULA BOLA, DOS BOCAS UNIÓN A TUBO DE PE CON M.L., CON CUADRADILLO B-GRIP	G-545 PL-PL ML B-GRIP	D. 50	137.22
	G545FF0B20	VÁLVULA BOLA ROSCA HEMBRA, CON CUADRADILLO B-GRIP	G-545 FF B-GRIP	D. 1/2"	21.97
	G545FF0B25	VÁLVULA BOLA ROSCA HEMBRA, CON CUADRADILLO B-GRIP	G-545 FF B-GRIP	D. 3/4"	28.35
	G545FF0B32	VÁLVULA BOLA ROSCA HEMBRA, CON CUADRADILLO B-GRIP	G-545 FF B-GRIP	D. 1"	36.34
	G545FF0B40	VÁLVULA BOLA ROSCA HEMBRA, CON CUADRADILLO B-GRIP	G-545 FF B-GRIP	D. 1.1/4"	53.98
	G545FF0B50	VÁLVULA BOLA ROSCA HEMBRA, CON CUADRADILLO B-GRIP	G-545 FF B-GRIP	D. 1.1/2"	73.74
	G545MF0B20	VÁLVULA BOLA UNA BOCA ROSCA MACHO + UNA BOCA ROSCA HEMBRA, CON CUADRADILLO B-GRIP	G-545 MF B-GRIP	D. 1/2"	21.97
	G545MF0B25	VÁLVULA BOLA UNA BOCA ROSCA MACHO + UNA BOCA ROSCA HEMBRA, CON CUADRADILLO B-GRIP	G-545 MF B-GRIP	D. 3/4"	28.35
	G545MF0B32	VÁLVULA BOLA UNA BOCA ROSCA MACHO + UNA BOCA ROSCA HEMBRA, CON CUADRADILLO B-GRIP	G-545 MF B-GRIP	D. 1"	36.34
	G545MF0B40	VÁLVULA BOLA UNA BOCA ROSCA MACHO + UNA BOCA ROSCA HEMBRA, CON CUADRADILLO B-GRIP	G-545 MF B-GRIP	D. 1.1/4"	53.98
	G545MF0B50	VÁLVULA BOLA UNA BOCA ROSCA MACHO + UNA BOCA ROSCA HEMBRA, CON CUADRADILLO B-GRIP	G-545 MF B-GRIP	D. 1.1/2"	73.74
	G552000B20	VÁLVULA BOLA, UNA BOCA ROSCA HEMBRA + UNA BOCA UNIÓN A TUBO PE, CON MARIPOSA B-GRIP	G-552 B-GRIP	D. 20 x 1/2"	30.97
	G552000B21	VÁLVULA BOLA, UNA BOCA ROSCA HEMBRA + UNA BOCA UNIÓN A TUBO PE, CON MARIPOSA B-GRIP	G-552 B-GRIP	D. 25 x 3/4"	39.43
	G552000B22	VÁLVULA BOLA, UNA BOCA ROSCA HEMBRA + UNA BOCA UNIÓN A TUBO PE, CON MARIPOSA B-GRIP	G-552 B-GRIP	D. 32 x 1"	50.89
	G552MP0B20	VÁLVULA BOLA, UNA BOCA ROSCA MACHO + UNA BOCA UNIÓN A TUBO PE, CON MARIPOSA B-GRIP	G-552 M-PL B-GRIP	D. 20 x 1/2"	28.88
	G552MP0B25	VÁLVULA BOLA, UNA BOCA ROSCA MACHO + UNA BOCA UNIÓN A TUBO PE, CON MARIPOSA B-GRIP	G-552 M-PL B-GRIP	D. 25 x 3/4"	36.65
	G552MP0B32	VÁLVULA BOLA, UNA BOCA ROSCA MACHO + UNA BOCA UNIÓN A TUBO PE, CON MARIPOSA B-GRIP	G-552 M-PL B-GRIP	D. 32 x 1"	47.04
	G552PP0B20	VÁLVULA BOLA, DOS BOCAS UNIÓN A TUBO DE PE, CON MARIPOSA B-GRIP	G-552 PL-PL B-GRIP	D. 20	34.46
	G552PP0B25	VÁLVULA BOLA, DOS BOCAS UNIÓN A TUBO DE PE, CON MARIPOSA B-GRIP	G-552 PL-PL B-GRIP	D. 25	43.29
	G552PP0B32	VÁLVULA BOLA, DOS BOCAS UNIÓN A TUBO DE PE, CON MARIPOSA B-GRIP	G-552 PL-PL B-GRIP	D. 32	55.47
	G852000B20	VÁLVULA BOLA, UNA BOCA ROSCA HEMBRA + UNA BOCA UNIÓN A TUBO PE CON M.L., CON MARIPOSA B-GRIP	G-552 ML B-GRIP	D. 20 x 1/2"	31.32
	G852000B25	VÁLVULA BOLA, UNA BOCA ROSCA HEMBRA + UNA BOCA UNIÓN A TUBO PE CON M.L., CON MARIPOSA B-GRIP	G-552 ML B-GRIP	D. 25 x 3/4"	39.93

PLASTICOS
TECNOLOGICOS, S.A.

	Código	Descripción	Referencia	Medida	PVP €/u
	G852000B32	VÁLVULA BOLA, UNA BOCA ROSCA HEMBRA + UNA BOCA UNIÓN A TUBO PE CON M.L., CON MARIPOSA B-GRIP	G-552 ML B-GRIP	D. 32 x 1"	51.34
	G852MP0B20	VÁLVULA BOLA, UNA BOCA ROSCA MACHO + UNA BOCA UNIÓN A TUBO PE CON M.L., CON MARIPOSA B-GRIP	G-552 M-PL ML B-GRIP	D. 20 x 1/2"	29.27
	G852MP0B25	VÁLVULA BOLA, UNA BOCA ROSCA MACHO + UNA BOCA UNIÓN A TUBO PE CON M.L., CON MARIPOSA B-GRIP	G-552 M-PL ML B-GRIP	D. 25 x 3/4"	37.12
	G852MP0B32	VÁLVULA BOLA, UNA BOCA ROSCA MACHO + UNA BOCA UNIÓN A TUBO PE CON M.L., CON MARIPOSA B-GRIP	G-552 M-PL ML B-GRIP	D. 32 x 1"	47.78
	G852PP0B20	VÁLVULA BOLA, DOS BOCAS UNIÓN A TUBO DE PE CON M.L., CON MARIPOSA B-GRIP	G-552 PL-PL ML B-GRIP	D. 20	35.21
	G852PP0B25	VÁLVULA BOLA, DOS BOCAS UNIÓN A TUBO DE PE CON M.L., CON MARIPOSA B-GRIP	G-552 PL-PL ML B-GRIP	D. 25	44.20
	G852PP0B32	VÁLVULA BOLA, DOS BOCAS UNIÓN A TUBO DE PE CON M.L., CON MARIPOSA B-GRIP	G-552 PL-PL ML B-GRIP	D. 32	56.67
	G552FF0B20	VÁLVULA BOLA ROSCA HEMBRA, CON MARIPOSA B-GRIP	G-552 FF B-GRIP	D. 1/2"	24.13
	G552FF0B25	VÁLVULA BOLA ROSCA HEMBRA, CON MARIPOSA B-GRIP	G-552 FF B-GRIP	D. 3/4"	31.40
	G552FF0B32	VÁLVULA BOLA ROSCA HEMBRA, CON MARIPOSA B-GRIP	G-552 FF B-GRIP	D. 1"	40.20
	G552MF0B20	VÁLVULA BOLA UNA BOCA ROSCA MACHO + UNA BOCA ROSCA HEMBRA, CON MARIPOSA B-GRIP	G-552 MF B-GRIP	D. 1/2"	24.13
	G552MF0B25	VÁLVULA BOLA UNA BOCA ROSCA MACHO + UNA BOCA ROSCA HEMBRA, CON MARIPOSA B-GRIP	G-552 MF B-GRIP	D. 3/4"	31.40
	G552MF0B32	VÁLVULA BOLA UNA BOCA ROSCA MACHO + UNA BOCA ROSCA HEMBRA, CON MARIPOSA B-GRIP	G-552 MF B-GRIP	D. 1"	40.20

VÁLVULAS \ Válvulas de bola Greiner en latón, con cerradura

	G570552001	VÁLVULA BOLA CURVA, CON CERRADURA	G-570.55	D. 1/2"	43.28
	G570552501	VÁLVULA BOLA CURVA, CON CERRADURA	G-570.55	D. 3/4"	46.97
	G584002000	VÁLVULA BOLA ROSCA HEMBRA, CON CERRADURA	G-584	D. 1/2"	58.84
	G584002500	VÁLVULA BOLA ROSCA HEMBRA, CON CERRADURA	G-584	D. 3/4"	64.84
	G584003200	VÁLVULA BOLA ROSCA HEMBRA, CON CERRADURA	G-584	D. 1"	69.81
	G584004000	VÁLVULA BOLA ROSCA HEMBRA, CON CERRADURA	G-584	D. 1.1/4"	148.38
	G584005000	VÁLVULA BOLA ROSCA HEMBRA, CON CERRADURA	G-584	D. 1.1/2"	169.07
	G584006300	VÁLVULA BOLA ROSCA HEMBRA, CON CERRADURA	G-584	D. 2"	218.34
	G584N02000	VÁLVULA BOLA ROSCA HEMBRA, CON CERRADURA	G-584 N	D. 1/2"	58.84
	G584N02500	VÁLVULA BOLA ROSCA HEMBRA, CON CERRADURA	G-584 N	D. 3/4"	64.84
	G584N03200	VÁLVULA BOLA ROSCA HEMBRA, CON CERRADURA	G-584 N	D. 1"	69.81
	G782552001	VÁLVULA BOLA TIPO LIGERO, ROSCA HEMBRA, CON CERRADURA	G-782.55	D. 1/2"	41.53
	G782552501	VÁLVULA BOLA TIPO LIGERO, ROSCA HEMBRA, CON CERRADURA	G-782.55	D. 3/4"	45.27
	G782553201	VÁLVULA BOLA TIPO LIGERO, ROSCA HEMBRA, CON CERRADURA	G-782.55	D. 1"	52.64

VÁLVULAS \ Válvulas de bola Greiner en latón, con dispositivo de subsistencia

	G658100B50	VÁLV. BOLA CON VALV. RETENCION, CON DISPOSITIVO DE SUBSISTENCIA Y MARIPOSA B-GRIP, ROSCA HEMBRA	G-6581	D. 1/2"	37.62
	G658100B75	VÁLV. BOLA CON VALV. RETENCION, CON DISPOSITIVO DE SUBSISTENCIA Y MARIPOSA B-GRIP, ROSCA HEMBRA	G-6581	D. 3/4"	47.23
	G658100B32	VÁLV. BOLA CON VALV. RETENCION, CON DISPOSITIVO DE SUBSISTENCIA Y MARIPOSA B-GRIP, ROSCA HEMBRA	G-6581	D. 1"	62.45
	G658200B50	VÁLVULA BOLA CON DISPOSITIVO DE SUBSISTENCIA Y MARIPOSA B-GRIP, ROSCA HEMBRA	G-6582	D. 1/2"	27.22
	G658200B75	VÁLVULA BOLA CON DISPOSITIVO DE SUBSISTENCIA Y MARIPOSA B-GRIP, ROSCA HEMBRA	G-6582	D. 3/4"	32.03
	G658200B32	VÁLVULA BOLA CON DISPOSITIVO DE SUBSISTENCIA Y MARIPOSA B-GRIP, ROSCA HEMBRA	G-6582	D. 1"	43.21

VÁLVULAS \ Válvulas de bola Greiner en latón, serie ligera, con salida roscada

	G782FF0020	VÁLVULA BOLA SERIE LIGERA ROSCA HEMBRA, CON MARIPOSA	G-782 FF	D. 1/2"	9.46
	G782FF0025	VÁLVULA BOLA SERIE LIGERA ROSCA HEMBRA, CON MARIPOSA	G-782 FF	D. 3/4"	12.07
	G782FF0032	VÁLVULA BOLA SERIE LIGERA ROSCA HEMBRA, CON MARIPOSA	G-782 FF	D. 1"	17.31
	G782FF0040	VÁLVULA BOLA SERIE LIGERA ROSCA HEMBRA, CON MARIPOSA	G-782 FF	D. 1.1/4"	27.72
	G782FF0050	VÁLVULA BOLA SERIE LIGERA ROSCA HEMBRA, CON MARIPOSA	G-782 FF	D. 1.1/2"	42.12
	G782FF0063	VÁLVULA BOLA SERIE LIGERA ROSCA HEMBRA, CON MARIPOSA	G-782 FF	D. 2"	61.25
	G782FF0075	VÁLVULA BOLA SERIE LIGERA ROSCA HEMBRA, CON MARIPOSA	G-782 FF	D. 2.1/2"	111.08
	G782FF0090	VÁLVULA BOLA SERIE LIGERA ROSCA HEMBRA, CON MARIPOSA	G-782 FF	D. 3"	196.01
	G783FF0020	VÁLVULA BOLA SERIE LIGERA ROSCA HEMBRA, CON PALANCA	G-783 FF	D. 1/2"	9.46
	G783FF0025	VÁLVULA BOLA SERIE LIGERA ROSCA HEMBRA, CON PALANCA	G-783 FF	D. 3/4"	12.07
	G783FF0032	VÁLVULA BOLA SERIE LIGERA ROSCA HEMBRA, CON PALANCA	G-783 FF	D. 1"	17.31
	G783FF0040	VÁLVULA BOLA SERIE LIGERA ROSCA HEMBRA, CON PALANCA	G-783 FF	D. 1.1/4"	27.72
	G783FF0050	VÁLVULA BOLA SERIE LIGERA ROSCA HEMBRA, CON PALANCA	G-783 FF	D. 1.1/2"	42.12
	G783FF0063	VÁLVULA BOLA SERIE LIGERA ROSCA HEMBRA, CON PALANCA	G-783 FF	D. 2"	61.25
	G783FF0075	VÁLVULA BOLA SERIE LIGERA ROSCA HEMBRA, CON PALANCA	G-783 FF	D. 2.1/2"	111.08
	G783FF0090	VÁLVULA BOLA SERIE LIGERA ROSCA HEMBRA, CON PALANCA	G-783 FF	D. 3"	196.01
	G783MF0020	VÁLVULA BOLA SERIE LIGERA UNA BOCA ROSCA MACHO + UNA BOCA ROSCA HEMBRA, CON PALANCA	G-783 MF	D. 1/2"	9.46
	G783MF0025	VÁLVULA BOLA SERIE LIGERA UNA BOCA ROSCA MACHO + UNA BOCA ROSCA HEMBRA, CON PALANCA	G-783 MF	D. 3/4"	12.07
	G783MF0032	VÁLVULA BOLA SERIE LIGERA UNA BOCA ROSCA MACHO + UNA BOCA ROSCA HEMBRA, CON PALANCA	G-783 MF	D. 1"	17.31
	G783MF0040	VÁLVULA BOLA SERIE LIGERA UNA BOCA ROSCA MACHO + UNA BOCA ROSCA HEMBRA, CON PALANCA	G-783 MF	D. 1.1/4"	27.72
	G783MF0050	VÁLVULA BOLA SERIE LIGERA UNA BOCA ROSCA MACHO + UNA BOCA ROSCA HEMBRA, CON PALANCA	G-783 MF	D. 1.1/2"	42.12
	G783MF0063	VÁLVULA BOLA SERIE LIGERA UNA BOCA ROSCA MACHO + UNA BOCA ROSCA HEMBRA, CON PALANCA	G-783 MF	D. 2"	61.25
	G783MF0075	VÁLVULA BOLA SERIE LIGERA UNA BOCA ROSCA MACHO + UNA BOCA ROSCA HEMBRA, CON PALANCA	G-783 MF	D. 2.1/2"	115.75
	G785FF0020	VÁLVULA BOLA SERIE LIGERA ROSCA HEMBRA, CON CUADRADILLO	G-785 FF	D. 1/2"	13.98
	G785FF0025	VÁLVULA BOLA SERIE LIGERA ROSCA HEMBRA, CON CUADRADILLO	G-785 FF	D. 3/4"	16.50
	G785FF0032	VÁLVULA BOLA SERIE LIGERA ROSCA HEMBRA, CON CUADRADILLO	G-785 FF	D. 1"	21.68
	G785FF0040	VÁLVULA BOLA SERIE LIGERA ROSCA HEMBRA, CON CUADRADILLO	G-785 FF	D. 1.1/4"	31.56
	G785FF0050	VÁLVULA BOLA SERIE LIGERA ROSCA HEMBRA, CON CUADRADILLO	G-785 FF	D. 1.1/2"	45.16
	G785FF0063	VÁLVULA BOLA SERIE LIGERA ROSCA HEMBRA, CON CUADRADILLO	G-785 FF	D. 2"	64.10
	G785FF0075	VÁLVULA BOLA SERIE LIGERA ROSCA HEMBRA, CON CUADRADILLO	G-785 FF	D. 2.1/2"	114.14
	G785FF0090	VÁLVULA BOLA SERIE LIGERA ROSCA HEMBRA, CON CUADRADILLO	G-785 FF	D. 3"	191.22
	G785MF0020	VÁLVULA BOLA SERIE LIGERA UNA BOCA ROSCA MACHO + UNA BOCA ROSCA HEMBRA, CON CUADRADILLO	G-785 MF	D. 1/2"	13.98
	G785MF0025	VÁLVULA BOLA SERIE LIGERA UNA BOCA ROSCA MACHO + UNA BOCA ROSCA HEMBRA, CON CUADRADILLO	G-785 MF	D. 3/4"	16.50
	G785MF0032	VÁLVULA BOLA SERIE LIGERA UNA BOCA ROSCA MACHO + UNA BOCA ROSCA HEMBRA, CON CUADRADILLO	G-785 MF	D. 1"	21.68
	G785MF0040	VÁLVULA BOLA SERIE LIGERA UNA BOCA ROSCA MACHO + UNA BOCA ROSCA HEMBRA, CON CUADRADILLO	G-785 MF	D. 1.1/4"	31.56
	G785MF0050	VÁLVULA BOLA SERIE LIGERA UNA BOCA ROSCA MACHO + UNA BOCA ROSCA HEMBRA, CON CUADRADILLO	G-785 MF	D. 1.1/2"	45.16
	G785MF0063	VÁLVULA BOLA SERIE LIGERA UNA BOCA ROSCA MACHO + UNA BOCA ROSCA HEMBRA, CON CUADRADILLO	G-785 MF	D. 2"	64.10
	G785MF0075	VÁLVULA BOLA SERIE LIGERA UNA BOCA ROSCA MACHO + UNA BOCA ROSCA HEMBRA, CON CUADRADILLO	G-785 MF	D. 2.1/2"	
	G782MF0020	VÁLVULA BOLA SERIE LIGERA UNA BOCA ROSCA MACHO + UNA BOCA ROSCA HEMBRA, CON MARIPOSA	G-782 MF	D. 1/2"	9.46
	G782MF0025	VÁLVULA BOLA SERIE LIGERA UNA BOCA ROSCA MACHO + UNA BOCA ROSCA HEMBRA, CON MARIPOSA	G-782 MF	D. 3/4"	12.07
	G782MF0032	VÁLVULA BOLA SERIE LIGERA UNA BOCA ROSCA MACHO + UNA BOCA ROSCA HEMBRA, CON MARIPOSA	G-782 MF	D. 1"	17.31
	G782MF0040	VÁLVULA BOLA SERIE LIGERA UNA BOCA ROSCA MACHO + UNA BOCA ROSCA HEMBRA, CON MARIPOSA	G-782 MF	D. 1.1/4"	27.72
	G782MF0050	VÁLVULA BOLA SERIE LIGERA UNA BOCA ROSCA MACHO + UNA BOCA ROSCA HEMBRA, CON MARIPOSA	G-782 MF	D. 1.1/2"	42.12
	G782MF0063	VÁLVULA BOLA SERIE LIGERA UNA BOCA ROSCA MACHO + UNA BOCA ROSCA HEMBRA, CON MARIPOSA	G-782 MF	D. 2"	61.25

VÁLVULAS \ Válvulas de bola Greiner en latón, serie ligera con salida roscada, con sistema antimanipulación B-Grip

	G537100020	CUADRADILLO B-GRIP PARA VALVULA LIGERA	G-5371L	D. 1/2"	9.34
	G537100020	CUADRADILLO B-GRIP PARA VALVULA LIGERA	G-5371L	D. 3/4"-1"	9.34
	G537100040	CUADRADILLO B-GRIP PARA VALVULA LIGERA	G-5371L	D. 1.1/4"	10.16
	G537100063	CUADRADILLO B-GRIP PARA VALVULA LIGERA	G-5371L	D. 1.1/2"-2"	11.91
	G532100020	MARIPOSA B-GRIP PARA VALVULA LIGERA	G-5321L	D. 1/2"	9.34
	G532100020	MARIPOSA B-GRIP PARA VALVULA LIGERA	G-5321L	D. 3/4"-1"	9.34
	G532100040	MARIPOSA B-GRIP PARA VALVULA LIGERA	G-5321L	D. 1.1/4"	10.16
	G532090000	LLAVE PARA FIJACION TORNILLO B-GRIP	G-53209	D. 1/2"-1.1/2"	50.77
	G785FF0B20	VÁLVULA BOLA SERIE LIGERA ROSCA HEMBRA, CON CUADRADILLO B-GRIP	G-785 FF B-GRIP	D. 1/2"	15.09
	G785FF0B25	VÁLVULA BOLA SERIE LIGERA ROSCA HEMBRA, CON CUADRADILLO B-GRIP	G-785 FF B-GRIP	D. 3/4"	17.63
	G785FF0B32	VÁLVULA BOLA SERIE LIGERA ROSCA HEMBRA, CON CUADRADILLO B-GRIP	G-785 FF B-GRIP	D. 1"	22.81
	G785FF0B40	VÁLVULA BOLA SERIE LIGERA ROSCA HEMBRA, CON CUADRADILLO B-GRIP	G-785 FF B-GRIP	D. 1.1/4"	33.11
	G785FF0B50	VÁLVULA BOLA SERIE LIGERA ROSCA HEMBRA, CON CUADRADILLO B-GRIP	G-785 FF B-GRIP	D. 1.1/2"	48.43
	G785FF0B63	VÁLVULA BOLA SERIE LIGERA ROSCA HEMBRA, CON CUADRADILLO B-GRIP	G-785 FF B-GRIP	D. 2"	67.38
	G785MF0B20	VÁLVULA BOLA SERIE LIGERA UNA BOCA ROSCA MACHO + UNA BOCA ROSCA HEMBRA, CON CUAD. B-GRIP	G-785 MF B-GRIP	D. 1/2"	15.09
	G785MF0B25	VÁLVULA BOLA SERIE LIGERA UNA BOCA ROSCA MACHO + UNA BOCA ROSCA HEMBRA, CON CUAD. B-GRIP	G-785 MF B-GRIP	D. 3/4"	17.63
	G785MF0B32	VÁLVULA BOLA SERIE LIGERA UNA BOCA ROSCA MACHO + UNA BOCA ROSCA HEMBRA, CON CUAD. B-GRIP	G-785 MF B-GRIP	D. 1"	22.81
	G785MF0B40	VÁLVULA BOLA SERIE LIGERA UNA BOCA ROSCA MACHO + UNA BOCA ROSCA HEMBRA, CON CUAD. B-GRIP	G-785 MF B-GRIP	D. 1.1/4"	33.11
	G785MF0B50	VÁLVULA BOLA SERIE LIGERA UNA BOCA ROSCA MACHO + UNA BOCA ROSCA HEMBRA, CON CUAD. B-GRIP	G-785 MF B-GRIP	D. 1.1/2"	48.43
	G785MF0B63	VÁLVULA BOLA SERIE LIGERA UNA BOCA ROSCA MACHO + UNA BOCA ROSCA HEMBRA, CON CUAD. B-GRIP	G-785 MF B-GRIP	D. 2"	67.38

PLASTICOS
TECNOLOGICOS, S.A.

	Código	Descripción	Referencia	Medida	PVP €/u
	G782FF0B20	VÁLVULA BOLA SERIE LIGERA ROSCA HEMBRA, CON MARIPOSA B-GRIP	G-782 FF B-GRIP	D. 1/2"	15.09
	G782FF0B25	VÁLVULA BOLA SERIE LIGERA ROSCA HEMBRA, CON MARIPOSA B-GRIP	G-782 FF B-GRIP	D. 3/4"	17.63
	G782FF0B32	VÁLVULA BOLA SERIE LIGERA ROSCA HEMBRA, CON MARIPOSA B-GRIP	G-782 FF B-GRIP	D. 1"	22.81
	G782FF0B40	VÁLVULA BOLA SERIE LIGERA ROSCA HEMBRA, CON MARIPOSA B-GRIP	G-782 FF B-GRIP	D. 1.1/4"	33.11
	G782MF0B20	VÁLVULA BOLA SERIE LIGERA UNA BOCA ROSCA MACHO + UNA BOCA ROSCA HEMBRA, CON MARIPOSA B-GRIP	G-782 MF B-GRIP	D. 1/2"	15.09
	G782MF0B25	VÁLVULA BOLA SERIE LIGERA UNA BOCA ROSCA MACHO + UNA BOCA ROSCA HEMBRA, CON MARIPOSA B-GRIP	G-782 MF B-GRIP	D. 3/4"	17.63
	G782MF0B32	VÁLVULA BOLA SERIE LIGERA UNA BOCA ROSCA MACHO + UNA BOCA ROSCA HEMBRA, CON MARIPOSA B-GRIP	G-782 MF B-GRIP	D. 1"	22.81
	G782MF0B40	VÁLVULA BOLA SERIE LIGERA UNA BOCA ROSCA MACHO + UNA BOCA ROSCA HEMBRA, CON MARIPOSA B-GRIP	G-782 MF B-GRIP	D. 1.1/4"	33.11

VÁLVULAS \ Válvulas de bola Greiner en latón, con válvula de retención

	G616000050	VÁLV. BOLA CON VÁLV. RETENCIÓN INCORPORADA EN LA BOLA+ DOS TOMAS, ROSCA HEMBRA, CON MARIPOSA	G-6160	D. 1/2"	23.10
	G616000075	VÁLV. BOLA CON VÁLV. RETENCIÓN INCORPORADA EN LA BOLA+ DOS TOMAS, ROSCA HEMBRA, CON MARIPOSA	G-6160	D. 3/4"	35.20
	G616000100	VÁLV. BOLA CON VÁLV. RETENCIÓN INCORPORADA EN LA BOLA+ DOS TOMAS, ROSCA HEMBRA, CON MARIPOSA	G-6160	D. 1"	52.05
	G580000020	VÁLVULA BOLA CON VÁLVULA RETENCIÓN + DOS TOMAS + UNA DESCARGA, ROSCA HEMBRA, CON MARIPOSA	G-580	D. 1/2"	37.22
	G580000025	VÁLVULA BOLA CON VÁLVULA RETENCIÓN + DOS TOMAS + UNA DESCARGA, ROSCA HEMBRA, CON MARIPOSA	G-580	D. 3/4"	49.29
	G580000032	VÁLVULA BOLA CON VÁLVULA RETENCIÓN + DOS TOMAS + UNA DESCARGA, ROSCA HEMBRA, CON MARIPOSA	G-580	D. 1"	64.91
	G582000020	VÁLVULA BOLA CON VÁLVULA RETENCIÓN + DOS DESCARGAS, ROSCA HEMBRA, CON MARIPOSA	G-582	D. 1/2"	29.28
	G582000025	VÁLVULA BOLA CON VÁLVULA RETENCIÓN + DOS DESCARGAS, ROSCA HEMBRA, CON MARIPOSA	G-582	D. 3/4"	40.59
	G582000032	VÁLVULA BOLA CON VÁLVULA RETENCIÓN + DOS DESCARGAS, ROSCA HEMBRA, CON MARIPOSA	G-582	D. 1"	54.81
	G583000020	VÁLVULA BOLA CON VÁLVULA RETENCIÓN + UNA DESCARGA, ROSCA HEMBRA, CON PALANCA	G-583	D. 1/2"	26.89
	G583000025	VÁLVULA BOLA CON VÁLVULA RETENCIÓN + UNA DESCARGA, ROSCA HEMBRA, CON PALANCA	G-583	D. 3/4"	38.18
	G583000032	VÁLVULA BOLA CON VÁLVULA RETENCIÓN + UNA DESCARGA, ROSCA HEMBRA, CON PALANCA	G-583	D. 1"	52.45
	G583000040	VÁLVULA BOLA CON VÁLVULA RETENCIÓN + CUATRO DESCARGAS, ROSCA HEMBRA, CON PALANCA	G-583	D. 1.1/4"	119.70
	G583000050	VÁLVULA BOLA CON VÁLVULA RETENCIÓN + CUATRO DESCARGAS, ROSCA HEMBRA, CON PALANCA	G-583	D. 1.1/2"	152.35
	G583000063	VÁLVULA BOLA CON VÁLVULA RETENCIÓN + CUATRO DESCARGAS, ROSCA HEMBRA, CON PALANCA	G-583	D. 2"	233.18

VÁLVULAS \ Válvulas de bola curvas Greiner, en latón

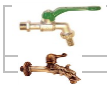	G570000020	VÁLVULA BOLA CURVA	G-570	D. 1/2"	12.43
	G570000025	VÁLVULA BOLA CURVA	G-570	D. 3/4"	15.17
	G570000032	VÁLVULA BOLA CURVA	G-570	D. 1"	25.04
	G571A00020	VÁLVULA BOLA CURVA, TIPO ARTÍSTICO	G-571 A	D. 1/2"	73.28

VÁLVULAS \ Válvulas de bola Greiner en latón, con sistema anti-hielo

	G570H00020	VÁLVULA BOLA CURVA, CON SISTEMA ANTIHIELO	G-570 H	D. 1/2"	15.75
	G570H00025	VÁLVULA BOLA CURVA, CON SISTEMA ANTIHIELO	G-570 H	D. 3/4"	19.52
	G783FFH020	VÁLVULA BOLA ROSCA HEMBRA, CON SISTEMA ANTIHIELO	G-783 FF H	D. 1/2"	14.07
	G783FFH025	VÁLVULA BOLA ROSCA HEMBRA, CON SISTEMA ANTIHIELO	G-783 FF H	D. 3/4"	18.22
	G783FFH032	VÁLVULA BOLA ROSCA HEMBRA, CON SISTEMA ANTIHIELO	G-783 FF H	D. 1"	26.01

VÁLVULAS \ Válvulas de bola Greiner en latón, con sistema anti-hielo y con sistema antimanipulación B-GRIP

	G782FFHB20	VÁLVULA BOLA ROSCA HEMBRA, CON SISTEMA ANTIHIELO, CON MARIPOSA B-GRIP	G-782 FF H B-GRIP	D. 1/2"	22.10
	G782FFHB25	VÁLVULA BOLA ROSCA HEMBRA, CON SISTEMA ANTIHIELO, CON MARIPOSA B-GRIP	G-782 FF H B-GRIP	D. 3/4"	26.26
	G782FFHB32	VÁLVULA BOLA ROSCA HEMBRA, CON SISTEMA ANTIHIELO, CON MARIPOSA B-GRIP	G-782 FF H B-GRIP	D. 1"	34.28

VÁLVULAS \ Accesorios y recambios para válvulas de bola de latón Greiner

	G527000020	PALANCA	G-5270	D. 1/2"	1.91
	G527000032	PALANCA	G-5270	D. 3/4"-1"	2.66
	G527000050	PALANCA	G-5270	D. 1.1/4"-1.1/2"	4.53
	G527000075	PALANCA	G-5270	D. 2"-2.1/2"	13.24
	G527000110	PALANCA	G-5270	D. 3"-4"	25.49
	G532000020	MARIPOSA	G-5320	D. 1/2"	1.31
	G532000032	MARIPOSA	G-5320	D. 3/4"-1"	1.91
	G532000050	MARIPOSA	G-5320	D. 1.1/4"-1.1/2"	12.64
	G532000075	MARIPOSA	G-5320	D. 2"-2.1/2"	15.30
	G535100020	CUADRADILLO/33	G-535/33	D. 1/2"	8.62
	G535100032	CUADRADILLO/33	G-535/33	D. 3/4"-1"	9.05
	G535100050	CUADRADILLO/33	G-535/33	D. 1.1/4"-1.1/2"	9.05
	G535100075	CUADRADILLO/33	G-535/33	D. 2"-2.1/2"	10.68
	G535000020	CUADRADILLO	G-5350	D. 1/2"	8.22
	G535000032	CUADRADILLO	G-5350	D. 3/4"-1"	8.62
	G535000050	CUADRADILLO	G-5350	D. 1.1/4"-1.1/2"	8.63
	G535000075	CUADRADILLO	G-5350	D. 2"-2.1/2"	10.19
	G535000110	CUADRADILLO	G-5350	D. 3"-4"	17.99
	G527300020	EJE VALVULA SERIE PESADA	G-5273	D. 1/2"	1.10
	G527300025	EJE VALVULA SERIE PESADA	G-5273	D. 3/4"-1"	1.47
	G527300040	EJE VALVULA SERIE PESADA	G-5273	D. 1.1/4"-1.1/2"	2.88
	G527300063	EJE VALVULA SERIE PESADA	G-5273	D. 2"-2.1/2"	4.54

VÁLVULAS \ Válvulas de bola Greiner en bronce, con unión directa a tubo de polietileno

	G864500020	VÁLVULA BOLA, UNA BOCA ROSCA HEMBRA + UNA BOCA UNIÓN A TUBO PE CON ML, CON CUADRADILLO	G-645 ML	D. 20	36.63
	G864500025	VÁLVULA BOLA, UNA BOCA ROSCA HEMBRA + UNA BOCA UNIÓN A TUBO PE CON ML, CON CUADRADILLO	G-645 ML	D. 25	42.39
	G864500032	VÁLVULA BOLA, UNA BOCA ROSCA HEMBRA + UNA BOCA UNIÓN A TUBO PE CON ML, CON CUADRADILLO	G-645 ML	D. 32	66.77
	G864500040	VÁLVULA BOLA, UNA BOCA ROSCA HEMBRA + UNA BOCA UNIÓN A TUBO PE CON ML, CON CUADRADILLO	G-645 ML	D. 40	
	G864500050	VÁLVULA BOLA, UNA BOCA ROSCA HEMBRA + UNA BOCA UNIÓN A TUBO PE CON ML, CON CUADRADILLO	G-645 ML	D. 50	
	G864500063	VÁLVULA BOLA, UNA BOCA ROSCA HEMBRA + UNA BOCA UNIÓN A TUBO PE CON ML, CON CUADRADILLO	G-645 ML	D. 63	

VÁLVULAS \ Válvulas de bola Greiner en bronce

	G643FF0020	VÁLVULA DE BOLA EN BRONCE, ROSCA HEMBRA, CON PALANCA	G-643 FF	D. 1/2"	17.74
	G643FF0025	VÁLVULA DE BOLA EN BRONCE, ROSCA HEMBRA, CON PALANCA	G-643 FF	D. 3/4"	26.54
	G643FF0032	VÁLVULA DE BOLA EN BRONCE, ROSCA HEMBRA, CON PALANCA	G-643 FF	D. 1"	37.75
	G643FF0040	VÁLVULA DE BOLA EN BRONCE, ROSCA HEMBRA, CON PALANCA	G-643 FF	D. 1.1/4"	50.47
	G643FF0050	VÁLVULA DE BOLA EN BRONCE, ROSCA HEMBRA, CON PALANCA	G-643 FF	D. 1.1/2"	70.13
	G643FF0063	VÁLVULA DE BOLA EN BRONCE, ROSCA HEMBRA, CON PALANCA	G-643 FF	D. 2"	121.49
	G645FF0020	VÁLVULA DE BOLA EN BRONCE, ROSCA HEMBRA, CON CUADRADILLO	G-645 FF	D. 1/2"	25.56
	G645FF0025	VÁLVULA DE BOLA EN BRONCE, ROSCA HEMBRA, CON CUADRADILLO	G-645 FF	D. 3/4"	34.68
	G645FF0032	VÁLVULA DE BOLA EN BRONCE, ROSCA HEMBRA, CON CUADRADILLO	G-645 FF	D. 1"	47.19
	G645FF0040	VÁLVULA DE BOLA EN BRONCE, ROSCA HEMBRA, CON CUADRADILLO	G-645 FF	D. 1.1/4"	60.43
	G645FF0050	VÁLVULA DE BOLA EN BRONCE, ROSCA HEMBRA, CON CUADRADILLO	G-645 FF	D. 1.1/2"	82.22
	G645FF0063	VÁLVULA DE BOLA EN BRONCE, ROSCA HEMBRA, CON CUADRADILLO	G-645 FF	D. 2"	136.47
	G645FF0026	VÁLVULA DE BOLA EN BRONCE CON BOLA NIPLOY, ROSCA HEMBRA, CON CUADRADILLO	G-645 FF-N	D. 3/4"	44.20
	G645FF0033	VÁLVULA DE BOLA EN BRONCE CON BOLA NIPLOY, ROSCA HEMBRA, CON CUADRADILLO	G-645 FF-N	D. 1"	51.05
	G645FF0041	VÁLVULA DE BOLA EN BRONCE CON BOLA NIPLOY, ROSCA HEMBRA, CON CUADRADILLO	G-645 FF-N	D. 1.1/4"	76.59
	G645FF0051	VÁLVULA DE BOLA EN BRONCE CON BOLA NIPLOY, ROSCA HEMBRA, CON CUADRADILLO	G-645 FF-N	D. 1.1/2"	101.81
	G645FF0064	VÁLVULA DE BOLA EN BRONCE CON BOLA NIPLOY, ROSCA HEMBRA, CON CUADRADILLO	G-645 FF-N	D. 2"	149.69
	G645FF1020	VÁLVULA DE BOLA EN BRONCE, ROSCA HEMBRA, CON CUADRADILLO/33	G-645/33	D. 1/2"	25.56
	G645FF1025	VÁLVULA DE BOLA EN BRONCE, ROSCA HEMBRA, CON CUADRADILLO/33	G-645/33	D. 3/4"	34.68
	G645FF1032	VÁLVULA DE BOLA EN BRONCE, ROSCA HEMBRA, CON CUADRADILLO/33	G-645/33	D. 1"	47.19
	G645FF1040	VÁLVULA DE BOLA EN BRONCE, ROSCA HEMBRA, CON CUADRADILLO/33	G-645/33	D. 1.1/4"	60.43
	G645FF1050	VÁLVULA DE BOLA EN BRONCE, ROSCA HEMBRA, CON CUADRADILLO/33	G-645/33	D. 1.1/2"	82.22
	G645FF1063	VÁLVULA DE BOLA EN BRONCE, ROSCA HEMBRA, CON CUADRADILLO/33	G-645/33	D. 2"	136.47

PLASTICOS
TECNOLOGICOS, S.A.

	Código	Descripción	Referencia	Medida	PVP €/u
	G652FF0020	VÁLVULA DE BOLA EN BRONCE, ROSCA HEMBRA, CON MARIPOSA	G-652 FF	D. 1/2"	17.74
	G652FF0025	VÁLVULA DE BOLA EN BRONCE, ROSCA HEMBRA, CON MARIPOSA	G-652 FF	D. 3/4"	26.54
	G652FF0032	VÁLVULA DE BOLA EN BRONCE, ROSCA HEMBRA, CON MARIPOSA	G-652 FF	D. 1"	37.75
	G652FF0040	VÁLVULA DE BOLA EN BRONCE, ROSCA HEMBRA, CON MARIPOSA	G-652 FF	D. 1.1/4"	50.47
	G652FF0050	VÁLVULA DE BOLA EN BRONCE, ROSCA HEMBRA, CON MARIPOSA	G-652 FF	D. 1.1/2"	70.13
	G652FF0063	VÁLVULA DE BOLA EN BRONCE, ROSCA HEMBRA, CON MARIPOSA	G-652 FF	D. 2"	121.49

VÁLVULAS \ Válvulas de bola Greiner en bronce, con sistema antimanipulacion B-Grip

	G537100020	CUADRADILLO B-GRIP	G-5371	D. 3/8"-1/2"	9.34
	G537100032	CUADRADILLO B-GRIP	G-5371	D. 3/4"-1"	10.16
	G537100050	CUADRADILLO B-GRIP	G-5371	D. 1.1/4"-1.1/2"	11.91
	G537400075	CUADRADILLO B-GRIP	G-5371	D. 2" X 2.1/2"	21.61
	G532100020	MARIPOSA B-GRIP	G-5321	D. 3/8"-1/2"	9.34
	G532100032	MARIPOSA B-GRIP	G-5321	D. 3/4"-1"	10.16
	G532090000	LLAVE PARA FIJACION TORNILLO B-GRIP	G-53209	D. 1/2"-1.1/2"	50.77
	G645FF0B20	VÁLVULA DE BOLA EN BRONCE, ROSCA HEMBRA, CON CUADRADILLO B-GRIP	G-645 FF B-GRIP	D. 1/2"	26.68
	G645FF0B25	VÁLVULA DE BOLA EN BRONCE, ROSCA HEMBRA, CON CUADRADILLO B-GRIP	G-645 FF B-GRIP	D. 3/4"	36.23
	G645FF0B32	VÁLVULA DE BOLA EN BRONCE, ROSCA HEMBRA, CON CUADRADILLO B-GRIP	G-645 FF B-GRIP	D. 1"	48.74
	G645FF0B40	VÁLVULA DE BOLA EN BRONCE, ROSCA HEMBRA, CON CUADRADILLO B-GRIP	G-645 FF B-GRIP	D. 1.1/4"	63.70
	G645FF0B50	VÁLVULA DE BOLA EN BRONCE, ROSCA HEMBRA, CON CUADRADILLO B-GRIP	G-645 FF B-GRIP	D. 1.1/2"	85.49
	G645FF0B63	VÁLVULA DE BOLA EN BRONCE, ROSCA HEMBRA, CON CUADRADILLO B-GRIP	G-645 FF B-GRIP	D. 2"	148.32
	G652FF0B20	VÁLVULA DE BOLA EN BRONCE, ROSCA HEMBRA, CON MARIPOSA B-GRIP	G-652 FF B-GRIP	D. 1/2"	26.68
	G652FF0B25	VÁLVULA DE BOLA EN BRONCE, ROSCA HEMBRA, CON MARIPOSA B-GRIP	G-652 FF B-GRIP	D. 3/4"	36.23
	G652FF0B32	VÁLVULA DE BOLA EN BRONCE, ROSCA HEMBRA, CON MARIPOSA B-GRIP	G-652 FF B-GRIP	D. 1"	48.74

VÁLVULAS \ Válvulas de compuerta de cierre metal-metal, en bronce

	G105020000	VÁLVULA COMPUERTA EN BRONCE, ROSCA HEMBRA	G-105	D. 1/2"	25.49
	G105025000	VÁLVULA COMPUERTA EN BRONCE, ROSCA HEMBRA	G-105	D. 3/4"	25.93
	G105032000	VÁLVULA COMPUERTA EN BRONCE, ROSCA HEMBRA	G-105	D. 1"	32.77
	G105040000	VÁLVULA COMPUERTA EN BRONCE, ROSCA HEMBRA	G-105	D. 1.1/4"	38.69
	G105050000	VÁLVULA COMPUERTA EN BRONCE, ROSCA HEMBRA	G-105	D. 1.1/2"	64.21
	G105063000	VÁLVULA COMPUERTA EN BRONCE, ROSCA HEMBRA	G-105	D. 2"	106.17
	G105075000	VÁLVULA COMPUERTA EN BRONCE, ROSCA HEMBRA	G-105	D. 2.1/2"	164.88
	G105090000	VÁLVULA COMPUERTA EN BRONCE, ROSCA HEMBRA	G-105	D. 3"	213.84
	G105110000	VÁLVULA COMPUERTA EN BRONCE, ROSCA HEMBRA	G-105	D. 4"	388.79
	G105125000	VÁLVULA COMPUERTA EN BRONCE, ROSCA HEMBRA	G-105	D. 5"	1200.81

VÁLVULAS \ Válvulas de compuerta de cierre elástico, en latón ADZ

	S213003200	VÁLVULA DE COMPUERTA DE CIERRE ELÁSTICO, EN ADZ, ROSCA HEMBRA	S-2130	D. 1"	115.59
	S213004000	VÁLVULA DE COMPUERTA DE CIERRE ELÁSTICO, EN ADZ, ROSCA HEMBRA	S-2130	D. 1.1/4"	122.77
	S213005000	VÁLVULA DE COMPUERTA DE CIERRE ELÁSTICO, EN ADZ, ROSCA HEMBRA	S-2130	D. 1.1/2"	130.67
	S213006300	VÁLVULA DE COMPUERTA DE CIERRE ELÁSTICO, EN ADZ, ROSCA HEMBRA	S-2130	D. 2"	175.21
	S213007500	VÁLVULA DE COMPUERTA DE CIERRE ELÁSTICO, EN ADZ, ROSCA HEMBRA	S-2130	D. 2.1/2"	251.31

VÁLVULAS \ Válvulas de compuerta de cierre elástico, en fundición dúctil

	A550000020	VÁLVULA COMPUERTA DE CIERRE ELÁSTICO EN FUNDICIÓN, ROSCA HEMBRA	A-550	D. 3/4"	63.43
	A550000025	VÁLVULA COMPUERTA DE CIERRE ELÁSTICO EN FUNDICIÓN, ROSCA HEMBRA	A-550	D. 1"	63.43
	A550000032	VÁLVULA COMPUERTA DE CIERRE ELÁSTICO EN FUNDICIÓN, ROSCA HEMBRA	A-550	D. 1.1/4"	94.29
	A550000040	VÁLVULA COMPUERTA DE CIERRE ELÁSTICO EN FUNDICIÓN, ROSCA HEMBRA	A-550	D. 1.1/2"	94.29
	A550000050	VÁLVULA COMPUERTA DE CIERRE ELÁSTICO EN FUNDICIÓN, ROSCA HEMBRA	A-550	D. 2"	94.29
		VÁLVULA COMPUERTA CIERRE ELÁSTICO, UNIÓN BRIDA	SARP-EL	DN 40	83.96
		VÁLVULA COMPUERTA CIERRE ELÁSTICO, UNIÓN BRIDA	SARP-EL	DN 50	83.96
		VÁLVULA COMPUERTA CIERRE ELÁSTICO, UNIÓN BRIDA	SARP-EL	DN 65	104.51
		VÁLVULA COMPUERTA CIERRE ELÁSTICO, UNIÓN BRIDA	SARP-EL	DN 80 PN10	136.66
		VÁLVULA COMPUERTA CIERRE ELÁSTICO, UNIÓN BRIDA	SARP-EL	DN 80 PN16	136.66
		VÁLVULA COMPUERTA CIERRE ELÁSTICO, UNIÓN BRIDA	SARP-EL	DN 100	155.41
		VÁLVULA COMPUERTA CIERRE ELÁSTICO, UNIÓN BRIDA	SARP-EL	DN 125	219.71
		VÁLVULA COMPUERTA CIERRE ELÁSTICO, UNIÓN BRIDA	SARP-EL	DN 150	250.09
		VÁLVULA COMPUERTA CIERRE ELÁSTICO, UNIÓN BRIDA	SARP-EL	DN 200 PN 10	427.81
		VÁLVULA COMPUERTA CIERRE ELÁSTICO, UNIÓN BRIDA	SARP-EL	DN 200 PN 16	427.81
		VÁLVULA COMPUERTA CIERRE ELÁSTICO, UNIÓN BRIDA	SARP-EL	DN 250 PN 10	710.06
		VÁLVULA COMPUERTA CIERRE ELÁSTICO, UNIÓN BRIDA	SARP-EL	DN 250 PN 16	710.06
		VÁLVULA COMPUERTA CIERRE ELÁSTICO, UNIÓN BRIDA	SARP-EL	DN 300 PN 10	909.23
		VÁLVULA COMPUERTA CIERRE ELÁSTICO, UNIÓN BRIDA	SARP-EL	DN 300 PN 16	909.23
		VÁLVULA COMPUERTA CIERRE ELÁSTICO, UNIÓN BRIDA	SARP-EL	DN 350 PN 10	1620.16
		VÁLVULA COMPUERTA CIERRE ELÁSTICO, UNIÓN BRIDA	SARP-EL	DN 350 PN 16	1620.16
		VÁLVULA COMPUERTA CIERRE ELÁSTICO, UNIÓN BRIDA	SARP-EL	DN 400 PN 10	1992.59
		VÁLVULA COMPUERTA CIERRE ELÁSTICO, UNIÓN BRIDA	SARP-EL	DN 400 PN 16	1992.59
		VÁLVULA COMPUERTA CIERRE ELÁSTICO, UNIÓN BRIDA, CON VOLANTE	SARP-AV	DN 450 PN 10	2636.56
		VÁLVULA COMPUERTA CIERRE ELÁSTICO, UNIÓN BRIDA, CON VOLANTE	SARP-AV	DN 450 PN 16	2636.56
		VÁLVULA COMPUERTA CIERRE ELÁSTICO, UNIÓN BRIDA, CON REDUCTOR Y VOLANTE	SARP-RM	DN 450 PN 10	3305.53
		VÁLVULA COMPUERTA CIERRE ELÁSTICO, UNIÓN BRIDA, CON REDUCTOR Y VOLANTE	SARP-RM	DN 450 PN 16	3305.53
		VÁLVULA COMPUERTA CIERRE ELÁSTICO, UNIÓN BRIDA, CON VOLANTE	SARP-AV	DN 500 PN 10	3567.23
		VÁLVULA COMPUERTA CIERRE ELÁSTICO, UNIÓN BRIDA, CON VOLANTE	SARP-AV	DN 500 PN 16	3567.23
		VÁLVULA COMPUERTA CIERRE ELÁSTICO, UNIÓN BRIDA, CON REDUCTOR Y VOLANTE	SARP-RM	DN 500 PN 10	4236.16
		VÁLVULA COMPUERTA CIERRE ELÁSTICO, UNIÓN BRIDA, CON REDUCTOR Y VOLANTE	SARP-RM	DN 500 PN 16	4236.16
		VÁLVULA COMPUERTA CIERRE ELÁSTICO, UNIÓN BRIDA, CON VOLANTE	SARP-AV	DN 600 PN 10	5295.44
		VÁLVULA COMPUERTA CIERRE ELÁSTICO, UNIÓN BRIDA, CON VOLANTE	SARP-AV	DN 600 PN 16	5295.44
		VÁLVULA COMPUERTA CIERRE ELÁSTICO, UNIÓN BRIDA, CON REDUCTOR Y VOLANTE	SARP-RM	DN 600 PN 10	5964.41
		VÁLVULA COMPUERTA CIERRE ELÁSTICO, UNIÓN BRIDA, CON REDUCTOR Y VOLANTE	SARP-RM	DN 600 PN 16	5964.41
		VÁLVULA COMPUERTA CIERRE ELÁSTICO, UNIÓN BRIDA, CON VOLANTE	SARP-AV	DN 700 PN 10	10850.80
		VÁLVULA COMPUERTA CIERRE ELÁSTICO, UNIÓN BRIDA, CON VOLANTE	SARP-AV	DN 700 PN 16	10850.80
		VÁLVULA COMPUERTA CIERRE ELÁSTICO, UNIÓN BRIDA, CON REDUCTOR Y VOLANTE	SARP-RM	DN 700 PN 10	11518.86
		VÁLVULA COMPUERTA CIERRE ELÁSTICO, UNIÓN BRIDA, CON REDUCTOR Y VOLANTE	SARP-RM	DN 700 PN 16	11518.86
		VÁLVULA COMPUERTA CIERRE ELÁSTICO, UNIÓN BRIDA, CON VOLANTE	SARP-AV	DN 800 PN 10	14234.01
		VÁLVULA COMPUERTA CIERRE ELÁSTICO, UNIÓN BRIDA, CON VOLANTE	SARP-AV	DN 800 PN 16	14234.01
		VÁLVULA COMPUERTA CIERRE ELÁSTICO, UNIÓN BRIDA, CON REDUCTOR Y VOLANTE	SARP-RM	DN 800 PN 10	14891.39
		VÁLVULA COMPUERTA CIERRE ELÁSTICO, UNIÓN BRIDA, CON REDUCTOR Y VOLANTE	SARP-RM	DN 800 PN 16	14891.39
		VÁLVULA COMPUERTA CIERRE ELÁSTICO, UNIÓN BRIDA, CON VOLANTE	SARP-AV	DN 900 PN 10	19289.20
		VÁLVULA COMPUERTA CIERRE ELÁSTICO, UNIÓN BRIDA, CON VOLANTE	SARP-AV	DN 900 PN 16	19289.20
		VÁLVULA COMPUERTA CIERRE ELÁSTICO, UNIÓN BRIDA, CON REDUCTOR Y VOLANTE	SARP-RM	DN 900 PN 10	19958.16
		VÁLVULA COMPUERTA CIERRE ELÁSTICO, UNIÓN BRIDA, CON REDUCTOR Y VOLANTE	SARP-RM	DN 900 PN 16	19958.16
		VÁLVULA COMPUERTA CIERRE ELÁSTICO, UNIÓN BRIDA, CON VOLANTE	SARP-AV	DN 1000 PN 10	33756.34
		VÁLVULA COMPUERTA CIERRE ELÁSTICO, UNIÓN BRIDA, CON VOLANTE	SARP-AV	DN 1000 PN 16	33756.34
		VÁLVULA COMPUERTA CIERRE ELÁSTICO, UNIÓN BRIDA, CON REDUCTOR Y VOLANTE	SARP-RM	DN 1000 PN 10	34424.41
		VÁLVULA COMPUERTA CIERRE ELÁSTICO, UNIÓN BRIDA, CON REDUCTOR Y VOLANTE	SARP-RM	DN 1000 PN 16	34424.41
		VÁLVULA COMPUERTA CIERRE ELÁSTICO, UNIÓN BRIDA, PN 25	SARP-25	DN 40	83.96
		VÁLVULA COMPUERTA CIERRE ELÁSTICO, UNIÓN BRIDA, PN 25	SARP-25	DN 50	83.96
		VÁLVULA COMPUERTA CIERRE ELÁSTICO, UNIÓN BRIDA, PN 25	SARP-25	DN 65	113.43
		VÁLVULA COMPUERTA CIERRE ELÁSTICO, UNIÓN BRIDA, PN 25	SARP-25	DN 80	147.37
		VÁLVULA COMPUERTA CIERRE ELÁSTICO, UNIÓN BRIDA, PN 25	SARP-25	DN 100	184.87
		VÁLVULA COMPUERTA CIERRE ELÁSTICO, UNIÓN BRIDA, PN 25	SARP-25	DN 125	253.66
		VÁLVULA COMPUERTA CIERRE ELÁSTICO, UNIÓN BRIDA, PN 25	SARP-25	DN 150	290.27
		VÁLVULA COMPUERTA CIERRE ELÁSTICO, UNIÓN BRIDA, PN 25	SARP-25	DN 200	493.90
		VÁLVULA COMPUERTA CIERRE ELÁSTICO, UNIÓN BRIDA, PN 25	SARP-25	DN 250	714.51
		VÁLVULA COMPUERTA CIERRE ELÁSTICO, UNIÓN BRIDA, PN 25	SARP-25	DN 300	919.04

PLASTICOS
TECNOLOGICOS, S.A.

	Código	Descripción	Referencia	Medida	PVP €/u
		VÁLVULA COMPUERTA CIERRE ELÁSTICO, UNIÓN TUBO PVC	SARP-PVC	D. 63	119.67
		VÁLVULA COMPUERTA CIERRE ELÁSTICO, UNIÓN TUBO PVC	SARP-PVC	D. 75	135.76
		VÁLVULA COMPUERTA CIERRE ELÁSTICO, UNIÓN TUBO PVC	SARP-PVC	D. 90	184.87
		VÁLVULA COMPUERTA CIERRE ELÁSTICO, UNIÓN TUBO PVC	SARP-PVC	D. 110	234.90
		VÁLVULA COMPUERTA CIERRE ELÁSTICO, UNIÓN TUBO PVC	SARP-PVC	D. 125	309.91
		VÁLVULA COMPUERTA CIERRE ELÁSTICO, UNIÓN TUBO PVC	SARP-PVC	D. 160	384.90
		VÁLVULA COMPUERTA CIERRE ELÁSTICO, UNIÓN TUBO PVC	SARP-PVC	D. 200	641.27
		VÁLVULA COMPUERTA CIERRE ELÁSTICO, UNIÓN TUBO PVC	SARP-PVC	D. 225	660.91
		VÁLVULA COMPUERTA CIERRE ELÁSTICO, UNIÓN TUBO PVC	SARP-PVC	D. 250	926.19
		VÁLVULA COMPUERTA CIERRE ELÁSTICO, UNIÓN TUBO PVC	SARP-PVC	D. 315	1188.77
		VÁLVULA COMPUERTA CIERRE ELÁSTICO CON TUBO PE	SARP-PE	D. 75	203.63
		VÁLVULA COMPUERTA CIERRE ELÁSTICO CON TUBO PE	SARP-PE	D. 90	190.24
		VÁLVULA COMPUERTA CIERRE ELÁSTICO CON TUBO PE	SARP-PE	D. 110	238.47
		VÁLVULA COMPUERTA CIERRE ELÁSTICO CON TUBO PE	SARP-PE	D. 125	470.67
		VÁLVULA COMPUERTA CIERRE ELÁSTICO CON TUBO PE	SARP-PE	D. 140	470.67
		VÁLVULA COMPUERTA CIERRE ELÁSTICO CON TUBO PE	SARP-PE	D. 160	443.90
		VÁLVULA COMPUERTA CIERRE ELÁSTICO CON TUBO PE	SARP-PE	D. 180	862.77
		VÁLVULA COMPUERTA CIERRE ELÁSTICO CON TUBO PE	SARP-PE	D. 200	862.77
		VÁLVULA COMPUERTA CIERRE ELÁSTICO CON TUBO PE	SARP-PE	D. 225	692.19
		VÁLVULA COMPUERTA CIERRE ELÁSTICO CON TUBO PE	SARP-PE	D. 250	852.39
		VÁLVULA COMPUERTA CIERRE ELÁSTICO, CUELLO LISO	SARP-CL	D. 66	101.84
		VÁLVULA COMPUERTA CIERRE ELÁSTICO, CUELLO LISO	SARP-CL	D. 77	122.37
		VÁLVULA COMPUERTA CIERRE ELÁSTICO, CUELLO LISO	SARP-CL	D. 82	122.37
		VÁLVULA COMPUERTA CIERRE ELÁSTICO, CUELLO LISO	SARP-CL	D. 98	157.20
		VÁLVULA COMPUERTA CIERRE ELÁSTICO, CUELLO LISO	SARP-CL	D. 118	175.04
		VÁLVULA COMPUERTA CIERRE ELÁSTICO, CUELLO LISO	SARP-CL	D. 144	256.33
		VÁLVULA COMPUERTA CIERRE ELÁSTICO, CUELLO LISO	SARP-CL	D. 170	311.70
		VÁLVULA COMPUERTA CIERRE ELÁSTICO, CUELLO LISO	SARP-CL	D. 222	494.81
		VÁLVULA COMPUERTA CIERRE ELÁSTICO, CUELLO LISO	SARP-CL	D. 274	785.09
		VÁLVULA COMPUERTA CIERRE ELÁSTICO, CUELLO LISO	SARP-CL	D. 326	1000.33
		VÁLVULA COMPUERTA CIERRE ELÁSTICO, UNIÓN A PE CON MORDAZAS	SARP-GRP	DN 50 DE 63	139.33
		VÁLVULA COMPUERTA CIERRE ELÁSTICO, UNIÓN A PE CON MORDAZAS	SARP-GRP	DN 65 DE 75	155.41
		VÁLVULA COMPUERTA CIERRE ELÁSTICO, UNIÓN A PE CON MORDAZAS	SARP-GRP	DN 80 DE 90	214.34
		VÁLVULA COMPUERTA CIERRE ELÁSTICO, UNIÓN A PE CON MORDAZAS	SARP-GRP	DN 100 DE 110	272.41
		VÁLVULA COMPUERTA CIERRE ELÁSTICO, UNIÓN A PE CON MORDAZAS	SARP-GRP	DN 125 DE 125	359.04
		VÁLVULA COMPUERTA CIERRE ELÁSTICO, UNIÓN A PE CON MORDAZAS	SARP-GRP	DN 125 DE 140	381.37
		VÁLVULA COMPUERTA CIERRE ELÁSTICO, UNIÓN A PE CON MORDAZAS	SARP-GRP	DN 150 DE 160	467.13
		VÁLVULA COMPUERTA CIERRE ELÁSTICO, UNIÓN A PE CON MORDAZAS	SARP-GRP	DN 200 DE 200	795.80
		VÁLVULA COMPUERTA CIERRE ELÁSTICO, UNIÓN A PE CON MORDAZAS	SARP-GRP	DN 200 DE 225	828.84
		VÁLVULA COMPUERTA CIERRE ELÁSTICO, UNIÓN A PE CON MORDAZAS	SARP-GRP	DN 250 DE 250	1183.41
		VÁLVULA COMPUERTA CIERRE ELÁSTICO, UNIÓN A PE CON MORDAZAS	SARP-GRP	DN 300 DE 315	1599.61

VÁLVULAS \ Accesorios y recambios para válvulas de compuerta

	A550001001	VOLANTE PARA VÁLVULA COMPUERTA A-550	A-5501	D. 3/4" - 2"	3.69
		VOLANTE PARA VÁLVULAS COMPUERTA SARP	SV-1000	DN 40-50	5.37
		VOLANTE PARA VÁLVULAS COMPUERTA SARP	SV-1000	DN 65-80	8.94
		VOLANTE PARA VÁLVULAS COMPUERTA SARP	SV-1000	DN 100	16.09
		VOLANTE PARA VÁLVULAS COMPUERTA SARP	SV-1000	DN 125-150	18.76
		VOLANTE PARA VÁLVULAS COMPUERTA SARP	SV-1000	DN 200	21.43
		VOLANTE PARA VÁLVULAS COMPUERTA SARP	SV-1000	DN 250-300	42.87
		VOLANTE PARA VÁLVULAS COMPUERTA SARP	SV-1000	DN 350-400	83.06
	S100000006	VOLANTE PARA VÁLVULAS S-2130	S-1000	D. 1" - 2.1/2"	8.64
	A-550001002	CUADRADILLO PARA VÁLVULAS A-550	A-5502	D. 3/4" - 2"	5.54
		CUADRADILLO PARA VÁLVULAS COMPUERTA SARP	SC-1124	DN 50	5.37
		CUADRADILLO PARA VÁLVULAS COMPUERTA SARP	SC-1124	DN 65-80	6.27
		CUADRADILLO PARA VÁLVULAS COMPUERTA SARP	SC-1124	DN 100-150	7.14
		CUADRADILLO PARA VÁLVULAS COMPUERTA SARP	SC-1124	DN 200	8.04
		CUADRADILLO PARA VÁLVULAS COMPUERTA SARP	SC-1124	DN 250-300	8.94
		REGISTRO REDONDO CON TAPA	SR-1830	DN 25-300	51.80
		CONJUNTO MANIOBRA PROFUNDIDAD 1 m. PARA VÁLVULAS COMPUERTA DN 50	SR-1850	Prof = 1 m.	40.20
		CONJUNTO MANIOBRA PROFUNDIDAD 1 m. PARA VÁLVULAS COMPUERTA DN 65	SR-1850	Prof = 1 m.	40.20
		CONJUNTO MANIOBRA PROFUNDIDAD 1 m. PARA VÁLVULAS COMPUERTA DN 80	SR-1850	Prof = 1 m.	40.20
		CONJUNTO MANIOBRA PROFUNDIDAD 1 m. PARA VÁLVULAS COMPUERTA DN 100	SR-1850	Prof = 1 m.	40.20
		CONJUNTO MANIOBRA PROFUNDIDAD 1 m. PARA VÁLVULAS COMPUERTA DN 125-150	SR-1850	Prof = 1 m.	40.20
		CONJUNTO MANIOBRA PROFUNDIDAD 1 m. PARA VÁLVULAS COMPUERTA DN 200	SR-1850	Prof = 1 m.	40.20
		CONJUNTO MANIOBRA PROFUNDIDAD 1 m. PARA VÁLVULAS COMPUERTA DN 250-300	SR-1850	Prof = 1 m.	40.20
		CONJUNTO MANIOBRA PROFUNDIDAD 1,5 m. PARA VÁLVULAS COMPUERTA DN 50	SR-1880	Prof = 1,5 m.	52.70
		CONJUNTO MANIOBRA PROFUNDIDAD 1,5 m. PARA VÁLVULAS COMPUERTA DN 65	SR-1880	Prof = 1,5 m.	52.70
		CONJUNTO MANIOBRA PROFUNDIDAD 1,5 m. PARA VÁLVULAS COMPUERTA DN 80	SR-1880	Prof = 1,5 m.	52.70
		CONJUNTO MANIOBRA PROFUNDIDAD 1,5 m. PARA VÁLVULAS COMPUERTA DN 100	SR-1880	Prof = 1,5 m.	52.70
		CONJUNTO MANIOBRA PROFUNDIDAD 1,5 m. PARA VÁLVULAS COMPUERTA DN 125-150	SR-1880	Prof = 1,5 m.	52.70
		CONJUNTO MANIOBRA PROFUNDIDAD 1,5 m. PARA VÁLVULAS COMPUERTA DN 200	SR-1880	Prof = 1,5 m.	52.70
		CONJUNTO MANIOBRA PROFUNDIDAD 1,5 m. PARA VÁLVULAS COMPUERTA DN 250-300	SR-1880	Prof = 1,5 m.	52.70
		CONJUNTO MANIOBRA PROFUNDIDAD 1,5 m. PARA VÁLVULAS COMPUERTA DN 350-400	SR-1880	Prof = 1,5 m.	52.70

VÁLVULAS \ Válvulas de mariposa con palanca

	AWQ03L050P	VÁLVULA MARIPOSA WAFER CON PALANCA, CUERPO GGG40, DISCO INOX	AQ03P	DN 50	50.91
	AWQ03L065P	VÁLVULA MARIPOSA WAFER CON PALANCA, CUERPO GGG40, DISCO INOX	AQ03P	DN 65	60.73
	AWQ03L080P	VÁLVULA MARIPOSA WAFER CON PALANCA, CUERPO GGG40, DISCO INOX	AQ03P	DN 80	71.44
	AWQ03L100P	VÁLVULA MARIPOSA WAFER CON PALANCA, CUERPO GGG40, DISCO INOX	AQ03P	DN 100	100.94
	AWQ03L125P	VÁLVULA MARIPOSA WAFER CON PALANCA, CUERPO GGG40, DISCO INOX	AQ03P	DN 125	128.61
	AWQ03L150P	VÁLVULA MARIPOSA WAFER CON PALANCA, CUERPO GGG40, DISCO INOX	AQ03P	DN 150	176.86
	AWQ03L200P	VÁLVULA MARIPOSA WAFER CON PALANCA, CUERPO GGG40, DISCO INOX	AQ03P	DN 200	336.71
	AWQ07L050P	VÁLVULA MARIPOSA WAFER CON PALANCA, CUERPO Y DISCO GGG40	AQ07P	DN 50	43.76
	AWQ07L065P	VÁLVULA MARIPOSA WAFER CON PALANCA, CUERPO Y DISCO GGG40	AQ07P	DN 65	50.91
	AWQ07L080P	VÁLVULA MARIPOSA WAFER CON PALANCA, CUERPO Y DISCO GGG40	AQ07P	DN 80	57.16
	AWQ07L100P	VÁLVULA MARIPOSA WAFER CON PALANCA, CUERPO Y DISCO GGG40	AQ07P	DN 100	76.80
	AWQ07L125P	VÁLVULA MARIPOSA WAFER CON PALANCA, CUERPO Y DISCO GGG40	AQ07P	DN 125	92.00
	AWQ07L150P	VÁLVULA MARIPOSA WAFER CON PALANCA, CUERPO Y DISCO GGG40	AQ07P	DN 150	118.77
	AWQ07L200P	VÁLVULA MARIPOSA WAFER CON PALANCA, CUERPO Y DISCO GGG40	AQ07P	DN 200	214.34

VÁLVULAS \ Válvulas de mariposa con reductor manual

	AWQ03L250R	VÁLVULA MARIPOSA WAFER CON REDUCTOR MANUAL, CUERPO GGG40, DISCO INOX, PN10-16	AQ03RM	DN 250	576.09
	AWQ03L300R	VÁLVULA MARIPOSA WAFER CON REDUCTOR MANUAL, CUERPO GGG40, DISCO INOX, PN10-16	AQ03RM	DN 300	831.51
	AWQ03L350R	VÁLVULA MARIPOSA WAFER CON REDUCTOR MANUAL, CUERPO GGG40, DISCO INOX, PN10	AQ03RM	DN350	971.73
	AWQ03L400R	VÁLVULA MARIPOSA WAFER CON REDUCTOR MANUAL, CUERPO GGG40, DISCO INOX, PN10	AQ03RM	DN400	1697.87
	AWQ03L450R	VÁLVULA MARIPOSA WAFER CON REDUCTOR MANUAL, CUERPO GGG40, DISCO INOX, PN10	AQ03RM	DN450	2093.53
	AWQ03L500R	VÁLVULA MARIPOSA WAFER CON REDUCTOR MANUAL, CUERPO GGG40, DISCO INOX, PN10	AQ03RM	DN500	3077.76
	AWQ03L600R	VÁLVULA MARIPOSA WAFER CON REDUCTOR MANUAL, CUERPO GGG40, DISCO INOX, PN10	AQ03RM	DN600	4948.00
	AWQ03L700R	VÁLVULA MARIPOSA WAFER CON REDUCTOR MANUAL, CUERPO GGG40, DISCO INOX, PN10	AQ03RM	DN700	7637.27
	AWQ03L750R	VÁLVULA MARIPOSA WAFER CON REDUCTOR MANUAL, CUERPO GGG40, DISCO INOX, PN10	AQ03RM	DN750	8648.29
	AWQ03L800R	VÁLVULA MARIPOSA WAFER CON REDUCTOR MANUAL, CUERPO GGG40, DISCO INOX, PN10	AQ03RM	DN800	9826.34
	AWQ03L900R	VÁLVULA MARIPOSA WAFER CON REDUCTOR MANUAL, CUERPO GGG40, DISCO INOX, PN10	AQ03RM	DN900	14376.01
	AWQ031000R	VÁLVULA MARIPOSA WAFER CON REDUCTOR MANUAL, CUERPO GGG40, DISCO INOX, PN10	AQ03RM	DN1000	19335.66
	AWQ03L35BR	VÁLVULA MARIPOSA WAFER CON REDUCTOR MANUAL, CUERPO GGG40, DISCO INOX, PN16	AQ03BRM	DN350	971.73
	AWQ03L40BR	VÁLVULA MARIPOSA WAFER CON REDUCTOR MANUAL, CUERPO GGG40, DISCO INOX, PN16	AQ03BRM	DN400	1808.61

PLASTICOS
TECNOLOGICOS, S.A.

	Código	Descripción	Referencia	Medida	PVP €/u
	AWQ03L45BR	VÁLVULA MARIPOSA WAFER CON REDUCTOR MANUAL, CUERPO GGG40, DISCO INOX, PN16	AQ03BRM	DN450	2226.59
	AWQ03L50BR	VÁLVULA MARIPOSA WAFER CON REDUCTOR MANUAL, CUERPO GGG40, DISCO INOX, PN16	AQ03BRM	DN500	3341.24
	AWQ03L60BR	VÁLVULA MARIPOSA WAFER CON REDUCTOR MANUAL, CUERPO GGG40, DISCO INOX, PN16	AQ03BRM	DN600	5249.90
	AWQ03L70BR	VÁLVULA MARIPOSA WAFER CON REDUCTOR MANUAL, CUERPO GGG40, DISCO INOX, PN16	AQ03BRM	DN700	8051.67
	AWQ03L75BR	VÁLVULA MARIPOSA WAFER CON REDUCTOR MANUAL, CUERPO GGG40, DISCO INOX, PN16	AQ03BRM	DN750	9472.67
	AWQ03L80BR	VÁLVULA MARIPOSA WAFER CON REDUCTOR MANUAL, CUERPO GGG40, DISCO INOX, PN16	AQ03BRM	DN800	10723.99
	AWQ03L90BR	VÁLVULA MARIPOSA WAFER CON REDUCTOR MANUAL, CUERPO GGG40, DISCO INOX, PN16	AQ03BRM	DN900	15254.00
	AWQ03100BR	VÁLVULA MARIPOSA WAFER CON REDUCTOR MANUAL, CUERPO GGG40, DISCO INOX, PN16	AQ03BRM	DN1000	22422.34
	AWQ07L250R	VÁLVULA MARIPOSA WAFER CON REDUCTOR MANUAL, CUERPO Y DISCO GGG40, PN10-16	AQ07RM	DN 250	366.19
	AWQ07L300R	VÁLVULA MARIPOSA WAFER CON REDUCTOR MANUAL, CUERPO Y DISCO GGG40, PN10-16	AQ07RM	DN 300	499.27
	AWQ07L350R	VÁLVULA MARIPOSA WAFER CON REDUCTOR MANUAL, CUERPO Y DISCO GGG40, PN10	AQ07RM	DN350	534.99
	AWQ07L400R	VÁLVULA MARIPOSA WAFER CON REDUCTOR MANUAL, CUERPO Y DISCO GGG40, PN10	AQ07RM	DN400	1055.70
	AWQ07L450R	VÁLVULA MARIPOSA WAFER CON REDUCTOR MANUAL, CUERPO Y DISCO GGG40, PN10	AQ07RM	DN450	1216.44
	AWQ07L500R	VÁLVULA MARIPOSA WAFER CON REDUCTOR MANUAL, CUERPO Y DISCO GGG40, PN10	AQ07RM	DN500	1874.70
	AWQ07L600R	VÁLVULA MARIPOSA WAFER CON REDUCTOR MANUAL, CUERPO Y DISCO GGG40, PN10	AQ07RM	DN600	3077.76
	AWQ07L700R	VÁLVULA MARIPOSA WAFER CON REDUCTOR MANUAL, CUERPO Y DISCO GGG40, PN10	AQ07RM	DN700	4695.27
	AWQ07L750R	VÁLVULA MARIPOSA WAFER CON REDUCTOR MANUAL, CUERPO Y DISCO GGG40, PN10	AQ07RM	DN750	5237.41
	AWQ07L800R	VÁLVULA MARIPOSA WAFER CON REDUCTOR MANUAL, CUERPO Y DISCO GGG40, PN10	AQ07RM	DN800	5822.41
	AWQ07L900R	VÁLVULA MARIPOSA WAFER CON REDUCTOR MANUAL, CUERPO Y DISCO GGG40, PN10	AQ07RM	DN900	9223.47
	AWQ071000R	VÁLVULA MARIPOSA WAFER CON REDUCTOR MANUAL, CUERPO Y DISCO GGG40, PN10	AQ07RM	DN1000	10611.43
	AWQ07L35BR	VÁLVULA MARIPOSA WAFER CON REDUCTOR MANUAL, CUERPO Y DISCO GGG40, PN16	AQ07BRM	DN350	534.99
	AWQ07L40BR	VÁLVULA MARIPOSA WAFER CON REDUCTOR MANUAL, CUERPO Y DISCO GGG40, PN16	AQ07BRM	DN400	1128.04
	AWQ07L45BR	VÁLVULA MARIPOSA WAFER CON REDUCTOR MANUAL, CUERPO Y DISCO GGG40, PN16	AQ07BRM	DN450	1372.76
	AWQ07L50BR	VÁLVULA MARIPOSA WAFER CON REDUCTOR MANUAL, CUERPO Y DISCO GGG40, PN16	AQ07BRM	DN500	2067.61
	AWQ07L60BR	VÁLVULA MARIPOSA WAFER CON REDUCTOR MANUAL, CUERPO Y DISCO GGG40, PN16	AQ07BRM	DN600	3549.34
	AWQ07L70BR	VÁLVULA MARIPOSA WAFER CON REDUCTOR MANUAL, CUERPO Y DISCO GGG40, PN16	AQ07BRM	DN700	5173.99
	AWQ07L75BR	VÁLVULA MARIPOSA WAFER CON REDUCTOR MANUAL, CUERPO Y DISCO GGG40, PN16	AQ07BRM	DN750	5591.09
	AWQ07L80BR	VÁLVULA MARIPOSA WAFER CON REDUCTOR MANUAL, CUERPO Y DISCO GGG40, PN16	AQ07BRM	DN800	6755.73
	AWQ07L90BR	VÁLVULA MARIPOSA WAFER CON REDUCTOR MANUAL, CUERPO Y DISCO GGG40, PN16	AQ07BRM	DN900	10405.13
	AWQ07100BR	VÁLVULA MARIPOSA WAFER CON REDUCTOR MANUAL, CUERPO Y DISCO GGG40, PN16	AQ07BRM	DN1000	13440.01

VÁLVULAS \ Válvulas de retención a clapeta, en latón

	G106020000	VÁLVULA RETENCIÓN A CLAPETA EN LATÓN, ROSCA HEMBRA	G-106	D. 1/2"	13.24
	G106025000	VÁLVULA RETENCIÓN A CLAPETA EN LATÓN, ROSCA HEMBRA	G-106	D. 3/4"	17.38
	G106032000	VÁLVULA RETENCIÓN A CLAPETA EN LATÓN, ROSCA HEMBRA	G-106	D. 1"	22.13
	G106040000	VÁLVULA RETENCIÓN A CLAPETA EN LATÓN, ROSCA HEMBRA	G-106	D. 1.1/4"	30.10
	G106050000	VÁLVULA RETENCIÓN A CLAPETA EN LATÓN, ROSCA HEMBRA	G-106	D. 1.1/2"	37.29
	G106063000	VÁLVULA RETENCIÓN A CLAPETA EN LATÓN, ROSCA HEMBRA	G-106	D. 2"	53.11
	G106075000	VÁLVULA RETENCIÓN A CLAPETA EN LATÓN, ROSCA HEMBRA	G-106	D. 2.1/2"	89.25
	G106090000	VÁLVULA RETENCIÓN A CLAPETA EN LATÓN, ROSCA HEMBRA	G-106	D. 3"	124.21
	G106110000	VÁLVULA RETENCIÓN A CLAPETA EN LATÓN, ROSCA HEMBRA	G-106	D. 4"	196.47

VÁLVULAS \ Válvulas de retención a clapeta, en fundición

	S250005000	VÁLVULA RETENCIÓN A CLAPETA EN FUNDICIÓN, UNIÓN BRIDA	S-2500	DN 50	358.89
	S250006500	VÁLVULA RETENCIÓN A CLAPETA EN FUNDICIÓN, UNIÓN BRIDA	S-2500	DN 65	340.95
	S250008000	VÁLVULA RETENCIÓN A CLAPETA EN FUNDICIÓN, UNIÓN BRIDA	S-2500	DN 80	369.86
	S250010000	VÁLVULA RETENCIÓN A CLAPETA EN FUNDICIÓN, UNIÓN BRIDA	S-2500	DN 100	424.30
	S250012500	VÁLVULA RETENCIÓN A CLAPETA EN FUNDICIÓN, UNIÓN BRIDA	S-2500	DN 125	639.92
	S250015000	VÁLVULA RETENCIÓN A CLAPETA EN FUNDICIÓN, UNIÓN BRIDA	S-2500	DN 150	761.95
	S250020001	VÁLVULA RETENCIÓN A CLAPETA EN FUNDICIÓN, UNIÓN BRIDA	S-2500	DN 200 PN 10	934.75
	S250025001	VÁLVULA RETENCIÓN A CLAPETA EN FUNDICIÓN, UNIÓN BRIDA	S-2500	DN 250 PN 10	3274.23

VÁLVULAS \ Válvulas de retención a muelle, en latón

	G162000020	VÁLVULA RETENCIÓN A MUELLE EN LATÓN, ROSCA HEMBRA	G-162	D. 1/2"	9.60
	G162000025	VÁLVULA RETENCIÓN A MUELLE EN LATÓN, ROSCA HEMBRA	G-162	D. 3/4"	13.49
	G162000032	VÁLVULA RETENCIÓN A MUELLE EN LATÓN, ROSCA HEMBRA	G-162	D. 1"	18.51
	G162000040	VÁLVULA RETENCIÓN A MUELLE EN LATÓN, ROSCA HEMBRA	G-162	D. 1.1/4"	27.06
	G162000050	VÁLVULA RETENCIÓN A MUELLE EN LATÓN, ROSCA HEMBRA	G-162	D. 1.1/2"	40.87
	G162000063	VÁLVULA RETENCIÓN A MUELLE EN LATÓN, ROSCA HEMBRA	G-162	D. 2"	58.25
	G162000075	VÁLVULA RETENCIÓN A MUELLE EN LATÓN, ROSCA HEMBRA	G-162	D. 2.1/2"	189.75
	G162000090	VÁLVULA RETENCIÓN A MUELLE EN LATÓN, ROSCA HEMBRA	G-162	D. 3"	252.93
	G162000110	VÁLVULA RETENCIÓN A MUELLE EN LATÓN, ROSCA HEMBRA	G-162	D. 4"	447.21

VÁLVULAS \ Válvulas de retención de muelle, en fundición

	S252882065	VÁLVULA DE RETENCIÓN WAFER A MUELLE EN FUNDICIÓN, ENTREBRIDAS	S-882	DN 65	189.55
	S252882080	VÁLVULA DE RETENCIÓN WAFER A MUELLE EN FUNDICIÓN, ENTREBRIDAS	S-882	DN 80	252.77
	S252882100	VÁLVULA DE RETENCIÓN WAFER A MUELLE EN FUNDICIÓN, ENTREBRIDAS	S-882	DN 100	303.26
	S252882125	VÁLVULA DE RETENCIÓN WAFER A MUELLE EN FUNDICIÓN, ENTREBRIDAS	S-882	DN 125	496.82
	S252882150	VÁLVULA DE RETENCIÓN WAFER A MUELLE EN FUNDICIÓN, ENTREBRIDAS	S-882	DN 150	618.15
	S252882200	VÁLVULA DE RETENCIÓN WAFER A MUELLE EN FUNDICIÓN, ENTREBRIDAS	S-882	DN 200	1099.34
	S252882250	VÁLVULA DE RETENCIÓN WAFER A MUELLE EN FUNDICIÓN, ENTREBRIDAS	S-882	DN 250	1535.35

VÁLVULAS \ Válvulas de retención de doble clapeta

	S255895050	VÁLVULA A DOBLE CLAPETA CUERPO FUNDICIÓN CLAPETA INOX, ENTREBRIDAS	S-895	DN 50	149.85
	S255895065	VÁLVULA A DOBLE CLAPETA CUERPO FUNDICIÓN CLAPETA INOX, ENTREBRIDAS	S-895	DN 65	156.66
	S255895080	VÁLVULA A DOBLE CLAPETA CUERPO FUNDICIÓN CLAPETA INOX, ENTREBRIDAS	S-895	DN 80	163.50
	S255895100	VÁLVULA A DOBLE CLAPETA CUERPO FUNDICIÓN CLAPETA INOX, ENTREBRIDAS	S-895	DN 100	207.74
	S255895125	VÁLVULA A DOBLE CLAPETA CUERPO FUNDICIÓN CLAPETA INOX, ENTREBRIDAS	S-895	DN 125	286.11
	S255895150	VÁLVULA A DOBLE CLAPETA CUERPO FUNDICIÓN CLAPETA INOX, ENTREBRIDAS	S-895	DN 150	306.53
	S255895200	VÁLVULA A DOBLE CLAPETA CUERPO FUNDICIÓN CLAPETA INOX, ENTREBRIDAS	S-895	DN 200	562.13
	S255895250	VÁLVULA A DOBLE CLAPETA CUERPO FUNDICIÓN CLAPETA INOX, ENTREBRIDAS	S-895	DN 250	953.67
	S255895300	VÁLVULA A DOBLE CLAPETA CUERPO FUNDICIÓN CLAPETA INOX, ENTREBRIDAS	S-895	DN 300	1379.59

VÁLVULAS \ Ventosas

	AVSF000320	VENTOSA EN POLIAMIDA TRIPLE FUNCIÓN, UNIÓN ROSCADA, PN16	AVSF	D. 1"	44.66
	AVTF000501	VENTOSA EN POLIAMIDA TRIPLE FUNCIÓN, UNIÓN ROSCADA, PN16	AVFT	D. 2"	82.19
	AVTF000500	VENTOSA TRIPLE FUNCIÓN, UNIÓN BRIDA, PN16	AVFT	DN 50/60/65	269.71
	AVTF000502	VENTOSA TRIPLE FUNCIÓN, UNIÓN BRIDA, PN25	AVFT	DN 50/60/65	322.41
	AVTF000800	VENTOSA TRIPLE FUNCIÓN, UNIÓN BRIDA, PN16	AVFT	DN 80	342.06
	AVTF000802	VENTOSA TRIPLE FUNCIÓN, UNIÓN BRIDA, PN25	AVFT	DN 80	387.61
	AVTF001000	VENTOSA TRIPLE FUNCIÓN, UNIÓN BRIDA, PN16	AVFT	DN 100	427.81
	AVTF001002	VENTOSA TRIPLE FUNCIÓN, UNIÓN BRIDA, PN25	AVFT	DN 100	459.09
	AVTF001500	VENTOSA TRIPLE FUNCIÓN, UNIÓN BRIDA, PN16	AVFT	DN 150	1235.20
	AVTF001502	VENTOSA TRIPLE FUNCIÓN, UNIÓN BRIDA, PN25	AVFT	DN 150	1235.20
	AVTF002000	VENTOSA TRIPLE FUNCIÓN, UNIÓN BRIDA, PN16	AVFT	DN 200	1235.20
	AVTF002002	VENTOSA TRIPLE FUNCIÓN, UNIÓN BRIDA, PN25	AVFT	DN 200	1272.73
	AVTF002500	VENTOSA TRIPLE FUNCIÓN, UNIÓN BRIDA, PN16	AVFT	DN 250	1666.61
	AVTF002502	VENTOSA TRIPLE FUNCIÓN, UNIÓN BRIDA, PN25	AVFT	DN 250	1705.90

PLASTICOS
TECNOLOGICOS, S.A.

	Código	Descripción	Referencia	Medida	PVP €/u

VÁLVULAS \ Válvulas de bola de acero inoxidable

	SX27770012	VÁLVULA DE BOLA DE ACERO INOX, PASO TOTAL, ROSCA HEMBRA	X-2777	D. 1/4"	35.31
	SX27770016	VÁLVULA DE BOLA DE ACERO INOX, PASO TOTAL, ROSCA HEMBRA	X-2777	D. 3/8"	35.31
	SX27770020	VÁLVULA DE BOLA DE ACERO INOX, PASO TOTAL, ROSCA HEMBRA	X-2777	D. 1/2"	40.31
	SX27770025	VÁLVULA DE BOLA DE ACERO INOX, PASO TOTAL, ROSCA HEMBRA	X-2777	D. 3/4"	50.40
	SX27770032	VÁLVULA DE BOLA DE ACERO INOX, PASO TOTAL, ROSCA HEMBRA	X-2777	D. 1"	72.23
	SX27770040	VÁLVULA DE BOLA DE ACERO INOX, PASO TOTAL, ROSCA HEMBRA	X-2777	D. 1.1/4"	90.71
	SX27770050	VÁLVULA DE BOLA DE ACERO INOX, PASO TOTAL, ROSCA HEMBRA	X-2777	D. 1.1/2"	126.02
	SX27770063	VÁLVULA DE BOLA DE ACERO INOX, PASO TOTAL, ROSCA HEMBRA	X-2777	D. 2"	183.13
	SX27770075	VÁLVULA DE BOLA DE ACERO INOX, PASO TOTAL, ROSCA HEMBRA	X-2777	D. 2.1/2"	403.20
	SX27770090	VÁLVULA DE BOLA DE ACERO INOX, PASO TOTAL, ROSCA HEMBRA	X-2777	D. 3"	613.13
	SX37770012	VÁLVULA DE BOLA DE ACERO INOX, TRES PIEZAS, ROSCA HEMBRA	X-3777	D. 1/4"	40.31
	SX37770016	VÁLVULA DE BOLA DE ACERO INOX, TRES PIEZAS, ROSCA HEMBRA	X-3777	D. 3/8"	40.31
	SX37770020	VÁLVULA DE BOLA DE ACERO INOX, TRES PIEZAS, ROSCA HEMBRA	X-3777	D. 1/2"	52.10
	SX37770025	VÁLVULA DE BOLA DE ACERO INOX, TRES PIEZAS, ROSCA HEMBRA	X-3777	D. 3/4"	67.21
	SX37770032	VÁLVULA DE BOLA DE ACERO INOX, TRES PIEZAS, ROSCA HEMBRA	X-3777	D. 1"	82.35
	SX37770040	VÁLVULA DE BOLA DE ACERO INOX, TRES PIEZAS, ROSCA HEMBRA	X-3777	D. 1.1/4"	110.87
	SX37770050	VÁLVULA DE BOLA DE ACERO INOX, TRES PIEZAS, ROSCA HEMBRA	X-3777	D. 1.1/2"	147.86
	SX37770063	VÁLVULA DE BOLA DE ACERO INOX, TRES PIEZAS, ROSCA HEMBRA	X-3777	D. 2"	204.95
	SX37770075	VÁLVULA DE BOLA DE ACERO INOX, TRES PIEZAS, ROSCA HEMBRA	X-3777	D. 2.1/2"	426.91
	SX37770090	VÁLVULA DE BOLA DE ACERO INOX, TRES PIEZAS, ROSCA HEMBRA	X-3777	D. 3"	618.27
	SX37770110	VÁLVULA DE BOLA DE ACERO INOX, TRES PIEZAS, ROSCA HEMBRA	X-3777	D. 4"	1034.90

VÁLVULAS \ Válvulas reductoras de presión Greiner

	G523000020	VÁLVULA REDUCTORA DE PRESIÓN	G-523	D. 1/2"	107.34
	G523000025	VÁLVULA REDUCTORA DE PRESIÓN	G-523	D. 3/4"	155.82
	G523000032	VÁLVULA REDUCTORA DE PRESIÓN	G-523	D. 1"	221.31
	G523000040	VÁLVULA REDUCTORA DE PRESIÓN	G-523	D. 1.1/4"	325.27
	G523000050	VÁLVULA REDUCTORA DE PRESIÓN	G-523	D. 1.1/2"	553.32
	G523000063	VÁLVULA REDUCTORA DE PRESIÓN	G-523	D. 2"	666.28
	G523000075	VÁLVULA REDUCTORA DE PRESIÓN	G-523	D. 2.1/2"	1468.02
	G523000090	VÁLVULA REDUCTORA DE PRESIÓN	G-523	D. 3"	2047.36
	G523000110	VÁLVULA REDUCTORA DE PRESIÓN	G-523	D. 4"	5202.27

VÁLVULAS \ Válvulas de macho Greiner

	G507FF0020	VÁLVULA DE MACHO EN BRONCE, ROSCA HEMBRA	G-507	D. 1/2"	33.54
	G507FF0025	VÁLVULA DE MACHO EN BRONCE, ROSCA HEMBRA	G-507	D. 3/4"	49.71
	G507FF0032	VÁLVULA DE MACHO EN BRONCE, ROSCA HEMBRA	G-507	D. 1"	69.55
	G507FF0040	VÁLVULA DE MACHO EN BRONCE, ROSCA HEMBRA	G-507	D. 1.1/4"	98.13
	G507FF0050	VÁLVULA DE MACHO EN BRONCE, ROSCA HEMBRA	G-507	D. 1.1/2"	144.07
	G507FF0063	VÁLVULA DE MACHO EN BRONCE, ROSCA HEMBRA	G-507	D. 2"	216.18
	G507FF0075	VÁLVULA DE MACHO EN BRONCE, ROSCA HEMBRA	G-507	D. 2.1/2"	390.05
	G507FF0090	VÁLVULA DE MACHO EN BRONCE, ROSCA HEMBRA	G-507	D. 3"	521.72
	G508000020	VÁLVULA DE MACHO EN BRONCE, TRES VÍAS ROSCA HEMBRA	G-508	D. 1/2"	34.58
	G508000025	VÁLVULA DE MACHO EN BRONCE, TRES VÍAS ROSCA HEMBRA	G-508	D. 3/4"	51.67
	G508000032	VÁLVULA DE MACHO EN BRONCE, TRES VÍAS ROSCA HEMBRA	G-508	D. 1"	74.11
	G508000040	VÁLVULA DE MACHO EN BRONCE, TRES VÍAS ROSCA HEMBRA	G-508	D. 1.1/4"	97.21
	G508000050	VÁLVULA DE MACHO EN BRONCE, TRES VÍAS ROSCA HEMBRA	G-508	D. 1.1/2"	158.83
	G509MM0020	VÁLVULA DE MACHO EN BRONCE, ROSCA MACHO	G-509 MM	D. 1/2"	40.99
	G509MM0025	VÁLVULA DE MACHO EN BRONCE, ROSCA MACHO	G-509 MM	D. 3/4"	49.16
	G509MM0032	VÁLVULA DE MACHO EN BRONCE, ROSCA MACHO	G-509 MM	D. 1"	61.03
	G509MM0040	VÁLVULA DE MACHO EN BRONCE, ROSCA MACHO	G-509 MM	D. 1.1/4"	90.70
	G509MM0050	VÁLVULA DE MACHO EN BRONCE, ROSCA MACHO	G-509 MM	D. 1.1/2"	124.79
	G509MM0063	VÁLVULA DE MACHO EN BRONCE, ROSCA MACHO	G-509 MM	D. 2"	201.65

VÁLVULAS \ Válvulas de asiento inclinado Greiner

	G140M00020	VÁLVULA ASIENTO INCLINADO EN BRONCE	G-140 M	D. 1/2"	40.99
	G140M00025	VÁLVULA ASIENTO INCLINADO EN BRONCE	G-140 M	D. 3/4"	53.39
	G140M00032	VÁLVULA ASIENTO INCLINADO EN BRONCE	G-140 M	D. 1"	64.56
	G140M00040	VÁLVULA ASIENTO INCLINADO EN BRONCE	G-140 M	D. 1.1/4"	89.44
	G140M00050	VÁLVULA ASIENTO INCLINADO EN BRONCE	G-140 M	D. 1.1/2"	105.59
	G140M00063	VÁLVULA ASIENTO INCLINADO EN BRONCE	G-140 M	D. 2"	160.19

VÁLVULAS \ Válvulas de acometida

	C9V9804032	VÁLVULA DE ACOMETIDA A ESCUADRA	R-598	ENTRADA 1.1/4" x SALIDA 1"	102.84
	C9V9804040	VÁLVULA DE ACOMETIDA A ESCUADRA	R-598	ENTRADA 1.1/4"xSALIDA 1.1/4"	102.84
	C9V9806350	VÁLVULA DE ACOMETIDA A ESCUADRA	R-598	ENTRADA 2" x SALIDA 1.1/2"	110.92
	C9V9806363	VÁLVULA DE ACOMETIDA A ESCUADRA	R-598	ENTRADA 2" x SALIDA 2"	110.92

VÁLVULAS \ Válvulas de hidrante

	G132050000	VÁLVULA DE HIDRANTE	G-132	D. 1.1/2"	197.10

CONTADORES \ Contadores de agua

	ICA1013000	CONTADOR DE CHORRO ÚNICO Y SUPER-SECO, R80	TEVERE	DN 13-1/2"	27.33
	ICA1020000	CONTADOR DE CHORRO ÚNICO Y SUPER-SECO, R80	TEVERE	DN 20-3/4"	34.86
	ICA1025000	CONTADOR DE CHORRO ÚNICO Y SUPER-SECO, R80	TEVERE	DN 25-1"	59.43
	ICA2013000	CONTADOR DE CHORRO ÚNICO Y RODILLOS PROTEGIDOS, R100	SELE	DN 13-1/2"	38.30
	ICA2015000	CONTADOR DE CHORRO ÚNICO Y RODILLOS PROTEGIDOS, R100	SELE	DN 15-1/2"	36.94
	ICA2020000	CONTADOR DE CHORRO ÚNICO Y RODILLOS PROTEGIDOS, R100	SELE	DN 20-3/4"	45.92
	ICA2025000	CONTADOR DE CHORRO ÚNICO Y RODILLOS PROTEGIDOS, R100	SELE	DN 25-1"	78.37
	ICA2032000	CONTADOR DE CHORRO ÚNICO Y RODILLOS PROTEGIDOS, R100	SELE	DN 32-1.1/4"	110.05
	ICA2015001	CONTADOR DE CHORRO ÚNICO Y RODILLOS PROTEGIDOS, R-160	SELE	DN 15-1/2"	42.56
	ICA2020001	CONTADOR DE CHORRO ÚNICO Y RODILLOS PROTEGIDOS, R-160	SELE	DN 20-3/4"	51.49
	ICA2025001	CONTADOR DE CHORRO ÚNICO Y RODILLOS PROTEGIDOS, R-160	SELE	DN 25-1"	89.57
	ICA2032001	CONTADOR DE CHORRO ÚNICO Y RODILLOS PROTEGIDOS, R-160	SELE	DN 32-1.1/4"	123.17
	ICA6013000	CONTADOR DE CHORRO MÚLTIPLE Y SUPER-SECO, R80	RENO	DN 13-1/2"	57.74
	ICA6020000	CONTADOR DE CHORRO MÚLTIPLE Y SUPER-SECO, R80	RENO	DN 20-3/4"	68.17
	ICA6025000	CONTADOR DE CHORRO MÚLTIPLE Y SUPER-SECO, R80	RENO	DN 25-1"	110.90
	ICA6032000	CONTADOR DE CHORRO MÚLTIPLE Y SUPER-SECO, R80	RENO	DN 32-1.1/4"	132.82
	ICA6040000	CONTADOR DE CHORRO MÚLTIPLE Y SUPER-SECO, R80	RENO	DN 40-1.1/2"	225.23
	ICA6050000	CONTADOR DE CHORRO MÚLTIPLE Y SUPER-SECO, R80	RENO	DN 50-2"	279.05
	ICA3013000	CONTADOR DE CHORRO MÚLTIPLE Y RODILLOS PROTEGIDOS, R100	PO	DN 13-1/2"	50.09
	ICA3020000	CONTADOR DE CHORRO MÚLTIPLE Y RODILLOS PROTEGIDOS, R100	PO	DN 20-3/4"	59.10
	ICA3025000	CONTADOR DE CHORRO MÚLTIPLE Y RODILLOS PROTEGIDOS, R100	PO	DN 25-1"	96.17
	ICA3032000	CONTADOR DE CHORRO MÚLTIPLE Y RODILLOS PROTEGIDOS, R100	PO	DN 32-1.1/4"	110.20
	ICA3040000	CONTADOR DE CHORRO MÚLTIPLE Y RODILLOS PROTEGIDOS, R100	PO	DN 40-1.1/2"	190.36
	ICA3050000	CONTADOR DE CHORRO MÚLTIPLE Y RODILLOS PROTEGIDOS, R100	PO	DN 50-2"	230.42

PLASTICOS
TECNOLOGICOS, S.A.

	Código	Descripción	Referencia	Medida	PVP €/u
	ICA3013001	CONTADOR DE CHORRO MÚLTIPLE Y RODILLOS PROTEGIDOS, R160	PO	DN 13-1/2"	53.10
	ICA3020001	CONTADOR DE CHORRO MÚLTIPLE Y RODILLOS PROTEGIDOS, R160	PO	DN 20-3/4"	62.10
	ICA3025001	CONTADOR DE CHORRO MÚLTIPLE Y RODILLOS PROTEGIDOS, R160	PO	DN 25-1"	108.20
	ICA3032001	CONTADOR DE CHORRO MÚLTIPLE Y RODILLOS PROTEGIDOS, R160	PO	DN 32-1.1/4"	120.23
	ICA3040001	CONTADOR DE CHORRO MÚLTIPLE Y RODILLOS PROTEGIDOS, R160	PO	DN 40-1.1/2"	205.38
	ICA3050001	CONTADOR DE CHORRO MÚLTIPLE Y RODILLOS PROTEGIDOS, R160	PO	DN 50-2"	250.46
	ICA5050000	CONTADOR TIPO WOLTMANN VERTICAL, R40 PLI	ADIGE	DN 50-2"	214.36
	ICA5065000	CONTADOR TIPO WOLTMANN VERTICAL, R40 PLI	ADIGE	DN 65	226.68
	ICA5080000	CONTADOR TIPO WOLTMANN VERTICAL, R40 PLI	ADIGE	DN 80	235.62
	ICA5100000	CONTADOR TIPO WOLTMANN VERTICAL, R40 PLI	ADIGE	DN 100	269.29
	ICA5125000	CONTADOR TIPO WOLTMANN VERTICAL, R40 PLI	ADIGE	DN 125	336.61
	ICA5150000	CONTADOR TIPO WOLTMANN VERTICAL, R40 PLI	ADIGE	DN 150	454.42
	ICA5200000	CONTADOR TIPO WOLTMANN VERTICAL, R40 PLI	ADIGE	DN 200	544.21
	ICA5250000	CONTADOR TIPO WOLTMANN VERTICAL, R40 PLI	ADIGE	DN 250	920.08
	ICA5300000	CONTADOR TIPO WOLTMANN VERTICAL, R40 PLI	ADIGE	DN 300	1402.59
	ICA8050000	CONTADOR TIPO WOLTMANN AXIAL, R80 PLI	TAMIGI	DN 50-2"	279.36
	ICA8065000	CONTADOR TIPO WOLTMANN AXIAL, R80 PLI	TAMIGI	DN 65	297.69
	ICA8080000	CONTADOR TIPO WOLTMANN AXIAL, R80 PLI	TAMIGI	DN 80	325.15
	ICA8100000	CONTADOR TIPO WOLTMANN AXIAL, R80 PLI	TAMIGI	DN 100	361.81
	ICA8125000	CONTADOR TIPO WOLTMANN AXIAL, R80 PLI	TAMIGI	DN 125	384.71
	ICA8150000	CONTADOR TIPO WOLTMANN AXIAL, R80 PLI	TAMIGI	DN 150	613.70
	ICA8200000	CONTADOR TIPO WOLTMANN AXIAL, R80 PLI	TAMIGI	DN 200	686.97
	ICA8250000	CONTADOR TIPO WOLTMANN AXIAL, R80 PLI	TAMIGI	DN 250	1511.33
	ICA8300000	CONTADOR TIPO WOLTMANN AXIAL, R80 PLI	TAMIGI	DN 300	2427.28

CONTADORES \ Válvulas de entrada de contador

	G553000003	VÁLVULA BOLA ENTRADA CONTADOR, CON BRIDA Y DADO ROSCADO	G-553	D. 1/2"LL	33.36
	G553000002	VÁLVULA BOLA ENTRADA CONTADOR, CON BRIDA Y DADO ROSCADO	G-553	D. 3/4"	33.36
	G553000001	VÁLVULA BOLA ENTRADA CONTADOR, CON BRIDA Y DADO ROSCADO	G-553	D. 7/8"	33.36
	G554000003	VÁLVULA BOLA ENTRADA CONTADOR, CON DADO ROSCADO	G-554	D. M3/4"xH1/2"LL	22.44
	G554000002	VÁLVULA BOLA ENTRADA CONTADOR, CON DADO ROSCADO	G-554	D. M3/4"xH3/4"	22.44
	G554000001	VÁLVULA BOLA ENTRADA CONTADOR, CON DADO ROSCADO	G-554	D. M3/4"xH7/8"	22.44
	G556000001	VÁLVULA BOLA ENTRADA CONTADOR, CON BRIDA Y DADO MÓVIL	G-556	D. 3/4"	36.11
	G556000002	VÁLVULA BOLA ENTRADA CONTADOR, CON BRIDA Y DADO MÓVIL	G-556	D. 7/8"	36.11
	G556000003	VÁLVULA BOLA ENTRADA CONTADOR, CON BRIDA Y DADO MÓVIL	G-556	D. 1"	47.13
	G557000001	VÁLVULA BOLA ENTRADA CONTADOR, CON DADO MÓVIL	G-557	D. M3/4"xH3/4"	25.20
	G557000002	VÁLVULA BOLA ENTRADA CONTADOR, CON DADO MÓVIL	G-557	D. M3/4"xH7/8"	25.20
	G557000003	VÁLVULA BOLA ENTRADA CONTADOR, CON DADO MÓVIL	G-557	D. H3/4"xH1"	37.53
	G560000001	VÁLVULA BOLA CONTADOR CON FITTING INCORPORADO Y DADO MÓVIL	G-560	D. 3/4"x25	27.20
	G560000002	VÁLVULA BOLA CONTADOR CON FITTING INCORPORADO Y DADO MÓVIL	G-560	D. 7/8"x25	27.20
	G560000003	VÁLVULA BOLA CONTADOR CON FITTING INCORPORADO Y DADO MÓVIL	G-560	D. 1"x25	31.32
	G560000004	VÁLVULA BOLA CONTADOR CON FITTING INCORPORADO Y DADO MÓVIL	G-560	D. 3/4"x32	38.27
	G560000005	VÁLVULA BOLA CONTADOR CON FITTING INCORPORADO Y DADO MÓVIL	G-560	D. 1"x32	39.59
	G560000006	VÁLVULA BOLA CONTADOR CON FITTING INCORPORADO Y DADO MÓVIL	G-560	D. 7/8"x32	39.59

CONTADORES \ Válvulas de entrada de contador, con sistema antimanipulación B-GRIP

	G553000B03	VÁLVULA BOLA ENTRADA CONTADOR, CON BRIDA Y DADO ROSCADO, CON MARIPOSA B-GRIP	G-553 B-GRIP	D. 1/2"LL	41.39
	G553000B02	VÁLVULA BOLA ENTRADA CONTADOR, CON BRIDA Y DADO ROSCADO, CON MARIPOSA B-GRIP	G-553 B-GRIP	D. 3/4"	41.39
	G553000B01	VÁLVULA BOLA ENTRADA CONTADOR, CON BRIDA Y DADO ROSCADO, CON MARIPOSA B-GRIP	G-553 B-GRIP	D. 7/8"	41.39
	G554000B03	VÁLVULA BOLA ENTRADA CONTADOR, CON DADO ROSCADO, CON MARIPOSA B-GRIP	G-554 B-GRIP	D. M3/4"xH1/2"LL	30.48
	G554000B02	VÁLVULA BOLA ENTRADA CONTADOR, CON DADO ROSCADO, CON MARIPOSA B-GRIP	G-554 B-GRIP	D. M3/4"xH3/4"	30.48
	G554000B01	VÁLVULA BOLA ENTRADA CONTADOR, CON DADO ROSCADO, CON MARIPOSA B-GRIP	G-554 B-GRIP	D. M3/4"xH7/8"	30.48
	G556000B01	VÁLVULA BOLA ENTRADA CONTADOR, CON BRIDA Y DADO MÓVIL, CON MARIPOSA B-GRIP	G-556 B-GRIP	D. 3/4"	44.13
	G556000B02	VÁLVULA BOLA ENTRADA CONTADOR, CON BRIDA Y DADO MÓVIL, CON MARIPOSA B-GRIP	G-556 B-GRIP	D. 7/8"	44.13
	G556000B03	VÁLVULA BOLA ENTRADA CONTADOR, CON BRIDA Y DADO MÓVIL, CON MARIPOSA B-GRIP	G-556 B-GRIP	D. 1"	55.40
	G557000B01	VÁLVULA BOLA ENTRADA CONTADOR, CON DADO MÓVIL, CON MARIPOSA B-GRIP	G-557 B-GRIP	D. M3/4"xH3/4"	33.22
	G557000B02	VÁLVULA BOLA ENTRADA CONTADOR, CON DADO MÓVIL, CON MARIPOSA B-GRIP	G-557 B-GRIP	D. M3/4"xH7/8"	33.22
	G557000B03	VÁLVULA BOLA ENTRADA CONTADOR, CON DADO MÓVIL, CON MARIPOSA B-GRIP	G-557 B-GRIP	D. H3/4"xH1"	45.78
	G560000B01	VÁLVULA BOLA CONTADOR CON FITTING INCORPORADO Y DADO MÓVIL, CON MARIPOSA B-GRIP	G-560 B-GRIP	D. 3/4"x25	35.25
	G560000B02	VÁLVULA BOLA CONTADOR CON FITTING INCORPORADO Y DADO MÓVIL, CON MARIPOSA B-GRIP	G-560 B-GRIP	D. 7/8"x25	35.25
	G560000B03	VÁLVULA BOLA CONTADOR CON FITTING INCORPORADO Y DADO MÓVIL, CON MARIPOSA B-GRIP	G-560 B-GRIP	D. 1"x25	39.37
	G560000B04	VÁLVULA BOLA CONTADOR CON FITTING INCORPORADO Y DADO MÓVIL, CON MARIPOSA B-GRIP	G-560 B-GRIP	D. 3/4"x32	46.53
	G560000B05	VÁLVULA BOLA CONTADOR CON FITTING INCORPORADO Y DADO MÓVIL, CON MARIPOSA B-GRIP	G-560 B-GRIP	D. 1"x32	47.85
	G560000B06	VÁLVULA BOLA CONTADOR CON FITTING INCORPORADO Y DADO MÓVIL, CON MARIPOSA B-GRIP	G-560 B-GRIP	D. 7/8"x32	47.85
	G533000001	DADO BGRIP PARA LA BRIDA DE LA VÁLVULA DE ENTRADA DE CONTADOR	G-53300		26.38
	G532590000	LLAVE PARA DADO BGRIP G-53300	G-53259		32.05

CONTADORES \ Válvulas de salida de contador

	G555000003	VÁLVULA BOLA SALIDA CONTADOR, CON VÁLVULA RETENCIÓN Y DADO ROSCADO	G-555	D. M3/4"xH1/2"LL	25.59
	G555000001	VÁLVULA BOLA SALIDA CONTADOR, CON VÁLVULA RETENCIÓN Y DADO ROSCADO	G-555	D. M3/4"xH3/4"	25.59
	G558000001	VÁLVULA BOLA SALIDA CONTADOR, CON VÁLVULA RETENCIÓN Y DADO MÓVIL	G-558	D. M3/4"xH3/4"	28.56
	G558000003	VÁLVULA BOLA SALIDA CONTADOR, CON VÁLVULA RETENCIÓN Y DADO MÓVIL	G-558	D. H1"xH3/4"	40.71

CONTADORES \ Válvulas de salida de contador con sistema antimanipulación B-GRIP

	G555000B03	VÁLVULA BOLA SALIDA CONTADOR, CON VÁLVULA RETENCIÓN Y DADO ROSCADO, CON MARIPOSA B-GRIP	G-555 B-GRIP	D. M3/4"xH1/2"LL	33.63
	G555000B01	VÁLVULA BOLA SALIDA CONTADOR, CON VÁLVULA RETENCIÓN Y DADO ROSCADO, CON MARIPOSA B-GRIP	G-555 B-GRIP	D. M3/4"xH3/4"	33.63
	G558000B01	VÁLVULA BOLA SALIDA CONTADOR, CON VÁLVULA RETENCIÓN Y DADO MÓVIL, CON MARIPOSA B-GRIP	G-558 B-GRIP	D. M3/4"xH3/4"	36.58
	G558000B03	VÁLVULA BOLA SALIDA CONTADOR, CON VÁLVULA RETENCIÓN Y DADO MÓVIL, CON MARIPOSA B-GRIP	G-558 B-GRIP	D. H1"xH3/4"	48.96

CONTADORES \ Accesorios y recambios para Válvulas de contador

	G532000020	MARIPOSA	G-5320	D. 1/2"	1.31
	G532000032	MARIPOSA	G-5320	D. 3/4"-1"	1.91
	G532000050	MARIPOSA	G-5320	D. 1.1/4"-1.1/2"	12.64
	G532000075	MARIPOSA	G-5320	D. 2"-2.1/2"	15.30
	G535000020	CUADRADILLO	G-5350	D. 1/2"	8.22
	G535000032	CUADRADILLO	G-5350	D. 3/4"-1"	8.62
	G535000050	CUADRADILLO	G-5350	D. 1.1/4"-1.1/2"	8.63
	G535000075	CUADRADILLO	G-5350	D. 2"-2.1/2"	10.19
	G535000110	CUADRADILLO	G-5350	D. 3"-4"	17.99
	G553000010	BRIDA ORIENTABLE VÁLVULA ENTRADA CONTADOR	G-5501	3/4"	10.90
	G553000025	DADO ROSCADO PARA VÁLVULA CONTADOR	G-5502	D. 1/2"LL	4.31
	G553000021	DADO ROSCADO PARA VÁLVULA CONTADOR	G-5502	D. 3/4"	5.72
	G553000020	DADO ROSCADO PARA VÁLVULA CONTADOR	G-5502	D. 7/8"	5.72
	G553000015	JUNTA PLANA PARA BRIDA VÁLVULA ENTRADA CONTADOR	G-553015	3/4"	1.03

CONTADORES \ Rácores de contador

	G921020025	RÁCOR CONTADOR TELESCÓPICO	G-921	D. 1/2"x3/4"	15.74
	G922020025	RÁCOR CONTADOR TELESCÓPICO CON VÁLVULA RETENCIÓN	G-922	D. 1/2"x3/4"	22.36
	G960020025	RÁCOR CONTADOR CON REBORDE	G-960	D. 1/2"x3/4"	2.41
	G960120078	RÁCOR CONTADOR CON REBORDE	G-960	D. 1/2"x7/8"	3.32
	G960025032	RÁCOR CONTADOR CON REBORDE	G-960	D. 3/4"x1"	3.97
	G960032040	RÁCOR CONTADOR CON REBORDE	G-960	D. 1"x1.1/4"	7.52
	G960040050	RÁCOR CONTADOR CON REBORDE	G-960	D. 1.1/4"x1.1/2"	13.01
	G960050063	RÁCOR CONTADOR CON REBORDE	G-960	D. 1.1/2"x2"	16.41

PLASTICOS
TECNOLOGICOS, S.A.

Código	Descripción	Referencia	Medida	PVP €/u
G961020025	RÁCOR CONTADOR SIN REBORDE	G-961	D. 1/2"x3/4"	2.41
G961020078	RÁCOR CONTADOR SIN REBORDE	G-961	D. 1/2"x7/8"	3.32
G961025032	RÁCOR CONTADOR SIN REBORDE	G-961	D. 3/4"x1"	3.97
G961032040	RÁCOR CONTADOR SIN REBORDE	G-961	D. 1"x1.1/4"	7.52
G961040050	RÁCOR CONTADOR SIN REBORDE	G-961	D. 1.1/4"x1.1/2"	13.01
G961050063	RÁCOR CONTADOR SIN REBORDE	G-961	D. 1.1/2"x2"	16.41
G961063075	RÁCOR CONTADOR SIN REBORDE	G-961	D. 2"x2.1/2"	41.31
G962000038	RÁCOR CONTADOR CON VÁLVULA RETENCIÓN	G-962	D. 1/2"x3/4" L37	10.28

CONTADORES \ Juntas para rácor de contador

G553960101	JUNTA GOMA PARA RÁCOR CONTADOR CON REBORDE	G-9601	D. 1/2"x3/4"	0.25
G553960102	JUNTA GOMA PARA RÁCOR CONTADOR CON REBORDE	G-9601	D. 3/4"x1"	0.34
G553960103	JUNTA GOMA PARA RÁCOR CONTADOR CON REBORDE	G-9601	D. 1"x1.1/4"	0.56
G553960104	JUNTA GOMA PARA RÁCOR CONTADOR CON REBORDE	G-9601	D. 1.1/4"x1.1/2"	0.80
G553960105	JUNTA GOMA PARA RÁCOR CONTADOR CON REBORDE	G-9601	D. 1.1/2"x2"	1.01
G553960106	JUNTA GOMA PARA RÁCOR CONTADOR CON REBORDE	G-9601	D. 2"x2.1/2"	1.23

G553961101	JUNTA GOMA PARA RÁCOR CONTADOR SIN REBORDE	G-9611	D. 1/2"x3/4"	0.25
G961000003	JUNTA GOMA PARA RÁCOR CONTADOR SIN REBORDE	G-9611	D. 1/2"x7/8"	0.34
G553961102	JUNTA GOMA PARA RÁCOR CONTADOR SIN REBORDE	G-9611	D. 3/4"x1"	0.34
G553961103	JUNTA GOMA PARA RÁCOR CONTADOR SIN REBORDE	G-9611	D. 1"x1.1/4"	0.56
G553961104	JUNTA GOMA PARA RÁCOR CONTADOR SIN REBORDE	G-9611	D. 1.1/4"x1.1/2"	0.80
G553961105	JUNTA GOMA PARA RÁCOR CONTADOR SIN REBORDE	G-9611	D. 1.1/2"x2"	1.01
G553961106	JUNTA GOMA PARA RÁCOR CONTADOR SIN REBORDE	G-9611	D. 2"x2.1/2"	1.23

G553002015	JUNTA PLÁSTICA PARA RÁCOR CONTADOR SIN REBORDE	H-5504	DN 15	0.12
G553002020	JUNTA PLÁSTICA PARA RÁCOR CONTADOR SIN REBORDE	H-5504	DN 20	0.15
G553002025	JUNTA PLÁSTICA PARA RÁCOR CONTADOR SIN REBORDE	H-5504	DN 25	0.42
G553002030	JUNTA PLÁSTICA PARA RÁCOR CONTADOR SIN REBORDE	H-5504	DN 30	0.47
G553002040	JUNTA PLÁSTICA PARA RÁCOR CONTADOR SIN REBORDE	H-5504	DN 40	0.47

CONTADORES \ Precintos para rácor de contador

G553001015	PRECINTO PARA CONTADOR	H-5503	DN 15	0.42
G553001020	PRECINTO PARA CONTADOR	H-5503	DN 20	0.48
G553001030	PRECINTO PARA CONTADOR	H-5503	DN 30	1.73
G553001040	PRECINTO PARA CONTADOR	H-5503	DN 40	1.95

CONTADORES \ Precintos para rácor de contador con sistema B-GRIP

G790000075	PRECINTO PARA CONTADOR EN LATÓN CON SISTEMA B-GRIP	G-7900	3/4" DN 15	18.40
G790000100	PRECINTO PARA CONTADOR EN LATÓN CON SISTEMA B-GRIP	G-7900	1" DN 20	30.43
G790000125	PRECINTO PARA CONTADOR EN LATÓN CON SISTEMA B-GRIP	G-7900	1.1/4" DN 25	41.62

CONTADORES \ Puertas de aluminio para armario de contador

PRA0303002	PUERTA DE REGISTRO DE CONTADOR, EN ALUMINIO	PRA	300x300	39.07
PRA0352502	PUERTA DE REGISTRO DE CONTADOR, EN ALUMINIO	PRA	350x250	39.38
PRA0404002	PUERTA DE REGISTRO DE CONTADOR, EN ALUMINIO	PRA	400x400	57.11
PRA0304502	PUERTA DE REGISTRO DE CONTADOR, EN ALUMINIO	PRA	450x300	53.09
PRC0303002	PUERTA DE REGISTRO DE CONTADOR, EN ALUMINIO COLOR COBREADO	PRC	300x300	56.79
PRC0352502	PUERTA DE REGISTRO DE CONTADOR, EN ALUMINIO COLOR COBREADO	PRC	350x250	56.20
PRC0404002	PUERTA DE REGISTRO DE CONTADOR, EN ALUMINIO COLOR COBREADO	PRC	400x400	72.30
PRC0453002	PUERTA DE REGISTRO DE CONTADOR, EN ALUMINIO COLOR COBREADO	PRC	450x300	67.39

ELEMENTOS DE REPARACIÓN \ Collarines de reparación en acero inoxidable

RCC0000001	CAJÓN DE REPARACIÓN DE EMERGENCIA CON BANDAS ACERO INOX.	COMBI-CLAMP	COMBI-CLAMP L	1164.11
RCC000001A	BANDAS DE REPUESTO PARA EL CAJÓN DE REPARACIÓN	COMBI-CLAMP	BANDA A	158.58
RCC000001B	BANDAS DE REPUESTO PARA EL CAJÓN DE REPARACIÓN	COMBI-CLAMP	BANDA B	174.10
RCC000001C	BANDAS DE REPUESTO PARA EL CAJÓN DE REPARACIÓN	COMBI-CLAMP	BANDA C	186.77
RCC000001D	BANDAS DE REPUESTO PARA EL CAJÓN DE REPARACIÓN	COMBI-CLAMP	BANDA D	189.44
RCC000001E	BANDAS DE REPUESTO PARA EL CAJÓN DE REPARACIÓN	COMBI-CLAMP	BANDA E	217.64

R0019023100	COLLARÍN DE REPARACIÓN EN ACERO INOX, UNA BANDA	RS-0	D. 19-23 LONG. 75	24.79
R0019023200	COLLARÍN DE REPARACIÓN EN ACERO INOX, UNA BANDA	RS-0	D. 19-23 LONG.150	49.60
R0025029100	COLLARÍN DE REPARACIÓN EN ACERO INOX, UNA BANDA	RS-0	D. 25-29 LONG. 75	24.79
R0025029200	COLLARÍN DE REPARACIÓN EN ACERO INOX, UNA BANDA	RS-0	D. 25-29 LONG.150	50.36
R0032036100	COLLARÍN DE REPARACIÓN EN ACERO INOX, UNA BANDA	RS-0	D. 32-36 LONG. 75	25.51
R0032036200	COLLARÍN DE REPARACIÓN EN ACERO INOX, UNA BANDA	RS-0	D. 32-36 LONG.150	50.36
R0038042075	COLLARÍN DE REPARACIÓN EN ACERO INOX, UNA BANDA	RS-0	D. 38-42 LONG. 75	25.51
R0038042150	COLLARÍN DE REPARACIÓN EN ACERO INOX, UNA BANDA	RS-0	D. 38-42 LONG.150	50.36
R0040044100	COLLARÍN DE REPARACIÓN EN ACERO INOX, UNA BANDA	RS-0	D. 40-44 LONG. 75	25.51
R0040044200	COLLARÍN DE REPARACIÓN EN ACERO INOX, UNA BANDA	RS-0	D. 40-44 LONG.150	50.92
R0046050100	COLLARÍN DE REPARACIÓN EN ACERO INOX, UNA BANDA	RS-0	D. 46-50 LONG. 75	26.29
R0046050200	COLLARÍN DE REPARACIÓN EN ACERO INOX, UNA BANDA	RS-0	D. 46-50 LONG.150	51.71
R0054058075	COLLARÍN DE REPARACIÓN EN ACERO INOX, UNA BANDA	RS-0	D. 54-58 LONG. 75	26.29
R0054058150	COLLARÍN DE REPARACIÓN EN ACERO INOX, UNA BANDA	RS-0	D. 54-58 LONG.150	51.71
R0060064100	COLLARÍN DE REPARACIÓN EN ACERO INOX, UNA BANDA	RS-0	D. 60-64 LONG. 75	26.88
R0060064200	COLLARÍN DE REPARACIÓN EN ACERO INOX, UNA BANDA	RS-0	D. 60-64 LONG.150	53.15

R1048055150	COLLARÍN DE REPARACIÓN EN ACERO INOX, UNA BANDA	RS-1	D. 48-55 LONG.150	51.71
R1060067150	COLLARÍN DE REPARACIÓN EN ACERO INOX, UNA BANDA	RS-1	D. 60-67 LONG.150	51.71
R1060067200	COLLARÍN DE REPARACIÓN EN ACERO INOX, UNA BANDA	RS-1	D. 60-67 LONG.200	55.23
R1060067250	COLLARÍN DE REPARACIÓN EN ACERO INOX, UNA BANDA	RS-1	D. 60-67 LONG.250	69.39
R1063070150	COLLARÍN DE REPARACIÓN EN ACERO INOX, UNA BANDA	RS-1	D. 63-70 LONG.150	52.55
R1063070200	COLLARÍN DE REPARACIÓN EN ACERO INOX, UNA BANDA	RS-1	D. 63-70 LONG.200	56.44
R1063070250	COLLARÍN DE REPARACIÓN EN ACERO INOX, UNA BANDA	RS-1	D. 63-70 LONG.250	71.61
R1073080150	COLLARÍN DE REPARACIÓN EN ACERO INOX, UNA BANDA	RS-1	D. 73-80 LONG.150	52.55
R1073080200	COLLARÍN DE REPARACIÓN EN ACERO INOX, UNA BANDA	RS-1	D. 73-80 LONG.200	57.43
R1073080250	COLLARÍN DE REPARACIÓN EN ACERO INOX, UNA BANDA	RS-1	D. 73-80 LONG.250	72.95
R1075083150	COLLARÍN DE REPARACIÓN EN ACERO INOX, UNA BANDA	RS-1	D. 75-83 LONG.150	52.55
R1082089150	COLLARÍN DE REPARACIÓN EN ACERO INOX, UNA BANDA	RS-1	D. 82-89 LONG.150	52.55
R1082089200	COLLARÍN DE REPARACIÓN EN ACERO INOX, UNA BANDA	RS-1	D. 82-89 LONG.200	58.01
R1082089250	COLLARÍN DE REPARACIÓN EN ACERO INOX, UNA BANDA	RS-1	D. 82-89 LONG.250	84.30
R1087095150	COLLARÍN DE REPARACIÓN EN ACERO INOX, UNA BANDA	RS-1	D. 87-97 LONG.150	53.15
R1087095200	COLLARÍN DE REPARACIÓN EN ACERO INOX, UNA BANDA	RS-1	D. 87-97 LONG.200	58.01
R1087095250	COLLARÍN DE REPARACIÓN EN ACERO INOX, UNA BANDA	RS-1	D. 87-97 LONG.250	85.04
R1087095300	COLLARÍN DE REPARACIÓN EN ACERO INOX, UNA BANDA	RS-1	D. 87-97 LONG.300	87.86
R1095102150	COLLARÍN DE REPARACIÓN EN ACERO INOX, UNA BANDA	RS-1	D. 95-104 LONG.150	53.89
R1095102200	COLLARÍN DE REPARACIÓN EN ACERO INOX, UNA BANDA	RS-1	D. 95-104 LONG.200	58.79
R1095102250	COLLARÍN DE REPARACIÓN EN ACERO INOX, UNA BANDA	RS-1	D. 95-104 LONG.250	85.62
R1095102300	COLLARÍN DE REPARACIÓN EN ACERO INOX, UNA BANDA	RS-1	D. 95-104 LONG.300	87.86
R1102112150	COLLARÍN DE REPARACIÓN EN ACERO INOX, UNA BANDA	RS-1	D. 102-112 LONG.150	58.79
R1102112200	COLLARÍN DE REPARACIÓN EN ACERO INOX, UNA BANDA	RS-1	D. 102-112 LONG.200	65.26
R1102112250	COLLARÍN DE REPARACIÓN EN ACERO INOX, UNA BANDA	RS-1	D. 102-112 LONG.250	94.95
R1102112300	COLLARÍN DE REPARACIÓN EN ACERO INOX, UNA BANDA	RS-1	D. 102-112 LONG.300	96.38
R1108118150	COLLARÍN DE REPARACIÓN EN ACERO INOX, UNA BANDA	RS-1	D. 108-118 LONG.150	58.84
R1113123150	COLLARÍN DE REPARACIÓN EN ACERO INOX, UNA BANDA	RS-1	D. 113-123 LONG.150	58.79
R1113123200	COLLARÍN DE REPARACIÓN EN ACERO INOX, UNA BANDA	RS-1	D. 113-123 LONG.200	65.87
R1113123250	COLLARÍN DE REPARACIÓN EN ACERO INOX, UNA BANDA	RS-1	D. 113-123 LONG.250	94.95
R1113123300	COLLARÍN DE REPARACIÓN EN ACERO INOX, UNA BANDA	RS-1	D. 113-123 LONG.300	99.21
R1118128150	COLLARÍN DE REPARACIÓN EN ACERO INOX, UNA BANDA	RS-1	D. 118-128 LONG.150	59.64
R1118128200	COLLARÍN DE REPARACIÓN EN ACERO INOX, UNA BANDA	RS-1	D. 118-128 LONG.200	65.87

PLASTICOS
TECNOLOGICOS, S.A.

	Código	Descripción	Referencia	Medida	PVP €/u
	R1118128250	COLLARÍN DE REPARACIÓN EN ACERO INOX, UNA BANDA	RS-1	D. 118-128 LONG.250	94.95
	R1118128300	COLLARÍN DE REPARACIÓN EN ACERO INOX, UNA BANDA	RS-1	D. 118-128 LONG.300	99.21
	R1125135250	COLLARÍN DE REPARACIÓN EN ACERO INOX, UNA BANDA	RS-1	D. 125-135 LONG.150	59.64
	R1133144150	COLLARÍN DE REPARACIÓN EN ACERO INOX, UNA BANDA	RS-1	D. 133-144 LONG.150	62.32
	R1133144200	COLLARÍN DE REPARACIÓN EN ACERO INOX, UNA BANDA	RS-1	D. 133-144 LONG.200	70.87
	R1133144250	COLLARÍN DE REPARACIÓN EN ACERO INOX, UNA BANDA	RS-1	D. 133-144 LONG.250	96.38
	R1133144300	COLLARÍN DE REPARACIÓN EN ACERO INOX, UNA BANDA	RS-1	D. 133-144 LONG.300	107.80
	R1143153150	COLLARÍN DE REPARACIÓN EN ACERO INOX, UNA BANDA	RS-1	D. 144-155 LONG.150	63.76
	R1143153200	COLLARÍN DE REPARACIÓN EN ACERO INOX, UNA BANDA	RS-1	D. 144-155 LONG.200	72.38
	R1143153250	COLLARÍN DE REPARACIÓN EN ACERO INOX, UNA BANDA	RS-1	D. 144-155 LONG.250	97.00
	R1143153300	COLLARÍN DE REPARACIÓN EN ACERO INOX, UNA BANDA	RS-1	D. 144-155 LONG.300	108.39
	R1151161150	COLLARÍN DE REPARACIÓN EN ACERO INOX, UNA BANDA	RS-1	D. 151-161 LONG.150	65.26
	R1151161200	COLLARÍN DE REPARACIÓN EN ACERO INOX, UNA BANDA	RS-1	D. 151-161 LONG.200	73.68
	R1151161250	COLLARÍN DE REPARACIÓN EN ACERO INOX, UNA BANDA	RS-1	D. 151-161 LONG.250	98.62
	R1151161300	COLLARÍN DE REPARACIÓN EN ACERO INOX, UNA BANDA	RS-1	D. 151-161 LONG.300	110.60
	R1155165200	COLLARÍN DE REPARACIÓN EN ACERO INOX, UNA BANDA	RS-1	D. 155-165 LONG.200	73.76
	R1159169200	COLLARÍN DE REPARACIÓN EN ACERO INOX, UNA BANDA	RS-1	D. 159-170 LONG.200	73.68
	R1165175150	COLLARÍN DE REPARACIÓN EN ACERO INOX, UNA BANDA	RS-1	D. 165-175 LONG.150	65.87
	R1165175200	COLLARÍN DE REPARACIÓN EN ACERO INOX, UNA BANDA	RS-1	D. 165-175 LONG.200	73.68
	R1166178150	COLLARÍN DE REPARACIÓN EN ACERO INOX, UNA BANDA	RS-1	D. 168-180 LONG.150	65.87
	R1166178200	COLLARÍN DE REPARACIÓN EN ACERO INOX, UNA BANDA	RS-1	D. 168-180 LONG.200	73.68
	R1166178250	COLLARÍN DE REPARACIÓN EN ACERO INOX, UNA BANDA	RS-1	D. 168-180 LONG.250	98.62
	R1166178300	COLLARÍN DE REPARACIÓN EN ACERO INOX, UNA BANDA	RS-1	D. 168-180 LONG.300	111.35
	R1176186200	COLLARÍN DE REPARACIÓN EN ACERO INOX, UNA BANDA	RS-1	D. 176-186 LONG.200	80.04
	R1176186250	COLLARÍN DE REPARACIÓN EN ACERO INOX, UNA BANDA	RS-1	D. 176-186 LONG.250	105.26
	R1176186300	COLLARÍN DE REPARACIÓN EN ACERO INOX, UNA BANDA	RS-1	D. 176-186 LONG.300	120.01
	R1176186400	COLLARÍN DE REPARACIÓN EN ACERO INOX, UNA BANDA	RS-1	D. 176-186 LONG.400	162.87
	R1186198200	COLLARÍN DE REPARACIÓN EN ACERO INOX, UNA BANDA	RS-1	D. 186-198 LONG.200	83.64
	R1193203200	COLLARÍN DE REPARACIÓN EN ACERO INOX, UNA BANDA	RS-1	D. 193-203 LONG.200	82.82
	R1193203250	COLLARÍN DE REPARACIÓN EN ACERO INOX, UNA BANDA	RS-1	D. 193-203 LONG.250	110.14
	R1193203300	COLLARÍN DE REPARACIÓN EN ACERO INOX, UNA BANDA	RS-1	D. 193-203 LONG.300	123.41
	R1193203400	COLLARÍN DE REPARACIÓN EN ACERO INOX, UNA BANDA	RS-1	D. 193-203 LONG.400	168.47
	R1200210200	COLLARÍN DE REPARACIÓN EN ACERO INOX, UNA BANDA	RS-1	D. 200-210 LONG.200	86.97
	R1200210250	COLLARÍN DE REPARACIÓN EN ACERO INOX, UNA BANDA	RS-1	D. 200-210 LONG.250	117.84
	R1200210300	COLLARÍN DE REPARACIÓN EN ACERO INOX, UNA BANDA	RS-1	D. 200-210 LONG.300	131.24
	R1200210400	COLLARÍN DE REPARACIÓN EN ACERO INOX, UNA BANDA	RS-1	D. 200-210 LONG.400	176.91
	R1209220200	COLLARÍN DE REPARACIÓN EN ACERO INOX, UNA BANDA	RS-1	D. 209-220 LONG.200	86.97
	R1209220250	COLLARÍN DE REPARACIÓN EN ACERO INOX, UNA BANDA	RS-1	D. 209-220 LONG.250	117.84
	R1209220300	COLLARÍN DE REPARACIÓN EN ACERO INOX, UNA BANDA	RS-1	D. 209-220 LONG.300	131.24
	R1209220400	COLLARÍN DE REPARACIÓN EN ACERO INOX, UNA BANDA	RS-1	D. 209-220 LONG.400	176.91
	R1219230200	COLLARÍN DE REPARACIÓN EN ACERO INOX, UNA BANDA	RS-1	D. 219-230 LONG.200	91.25
	R1219230250	COLLARÍN DE REPARACIÓN EN ACERO INOX, UNA BANDA	RS-1	D. 219-230 LONG.250	126.40
	R1219230300	COLLARÍN DE REPARACIÓN EN ACERO INOX, UNA BANDA	RS-1	D. 219-230 LONG.300	136.87
	R1219230400	COLLARÍN DE REPARACIÓN EN ACERO INOX, UNA BANDA	RS-1	D. 219-230 LONG.400	190.88
	R1228240250	COLLARÍN DE REPARACIÓN EN ACERO INOX, UNA BANDA	RS-1	D. 228-240 LONG.250	133.32
	R1228240300	COLLARÍN DE REPARACIÓN EN ACERO INOX, UNA BANDA	RS-1	D. 228-240 LONG.300	146.03
	R1228240400	COLLARÍN DE REPARACIÓN EN ACERO INOX, UNA BANDA	RS-1	D. 228-240 LONG.400	197.99
	R1243253250	COLLARÍN DE REPARACIÓN EN ACERO INOX, UNA BANDA	RS-1	D. 243-253 LONG.250	136.87
	R1243253300	COLLARÍN DE REPARACIÓN EN ACERO INOX, UNA BANDA	RS-1	D. 243-253 LONG.300	154.28
	R1243253400	COLLARÍN DE REPARACIÓN EN ACERO INOX, UNA BANDA	RS-1	D. 243-253 LONG.400	202.11
	R106307015A	COLLARÍN DE REPARACIÓN EN ACERO INOX, UNA BANDA, CON ASA	RS-1 ASA	D. 63-70 LONG.150	59.55
	R107308015A	COLLARÍN DE REPARACIÓN EN ACERO INOX, UNA BANDA, CON ASA	RS-1 ASA	D. 73-80 LONG.150	59.55
	R107308020A	COLLARÍN DE REPARACIÓN EN ACERO INOX, UNA BANDA, CON ASA	RS-1 ASA	D. 73-80 LONG.200	64.45
	R108208915A	COLLARÍN DE REPARACIÓN EN ACERO INOX, UNA BANDA, CON ASA	RS-1 ASA	D. 82-89 LONG.150	59.55
	R108208920A	COLLARÍN DE REPARACIÓN EN ACERO INOX, UNA BANDA, CON ASA	RS-1 ASA	D. 82-89 LONG.200	65.02
	R108709520A	COLLARÍN DE REPARACIÓN EN ACERO INOX, UNA BANDA, CON ASA	RS-1 ASA	D. 87-97 LONG.200	65.02
	R109510220A	COLLARÍN DE REPARACIÓN EN ACERO INOX, UNA BANDA, CON ASA	RS-1 ASA	D. 95-104 LONG.200	65.69
	R110211220A	COLLARÍN DE REPARACIÓN EN ACERO INOX, UNA BANDA, CON ASA	RS-1 ASA	D. 102-112 LONG.200	72.16
	R2088110200	COLLARÍN DE REPARACIÓN EN ACERO INOX, DOBLE BANDA	RS-2	D. 88-110 LONG.200	100.76
	R2108128200	COLLARÍN DE REPARACIÓN EN ACERO INOX, DOBLE BANDA	RS-2	D. 108-128 LONG.200	102.20
	R2108128250	COLLARÍN DE REPARACIÓN EN ACERO INOX, DOBLE BANDA	RS-2	D. 108-128 LONG.250	149.58
	R2108128300	COLLARÍN DE REPARACIÓN EN ACERO INOX, DOBLE BANDA	RS-2	D. 108-128 LONG.300	156.65
	R2138160200	COLLARÍN DE REPARACIÓN EN ACERO INOX, DOBLE BANDA	RS-2	D. 138-160 LONG.200	110.60
	R2138160250	COLLARÍN DE REPARACIÓN EN ACERO INOX, DOBLE BANDA	RS-2	D. 138-160 LONG.250	166.56
	R2138160300	COLLARÍN DE REPARACIÓN EN ACERO INOX, DOBLE BANDA	RS-2	D. 138-160 LONG.300	176.45
	R2138160400	COLLARÍN DE REPARACIÓN EN ACERO INOX, DOBLE BANDA	RS-2	D. 138-160 LONG.400	237.43
	R2168190200	COLLARÍN DE REPARACIÓN EN ACERO INOX, DOBLE BANDA	RS-2	D. 168-190 LONG.200	130.36
	R2168190250	COLLARÍN DE REPARACIÓN EN ACERO INOX, DOBLE BANDA	RS-2	D. 168-190 LONG.250	193.43
	R2168190300	COLLARÍN DE REPARACIÓN EN ACERO INOX, DOBLE BANDA	RS-2	D. 168-190 LONG.300	200.53
	R2195215200	COLLARÍN DE REPARACIÓN EN ACERO INOX, DOBLE BANDA	RS-2	D. 195-217 LONG.200	136.87
	R2195215250	COLLARÍN DE REPARACIÓN EN ACERO INOX, DOBLE BANDA	RS-2	D. 195-217 LONG.250	202.87
	R2195215300	COLLARÍN DE REPARACIÓN EN ACERO INOX, DOBLE BANDA	RS-2	D. 195-217 LONG.300	209.80
	R2195217400	COLLARÍN DE REPARACIÓN EN ACERO INOX, DOBLE BANDA	RS-2	D. 195-217 LONG.400	287.76
	R2210230200	COLLARÍN DE REPARACIÓN EN ACERO INOX, DOBLE BANDA	RS-2	D. 210-230 LONG.200	136.87
	R2210230250	COLLARÍN DE REPARACIÓN EN ACERO INOX, DOBLE BANDA	RS-2	D. 210-230 LONG.250	202.87
	R2210230300	COLLARÍN DE REPARACIÓN EN ACERO INOX, DOBLE BANDA	RS-2	D. 210-230 LONG.300	209.80
	R2210230400	COLLARÍN DE REPARACIÓN EN ACERO INOX, DOBLE BANDA	RS-2	D. 210-230 LONG.400	287.76
	R2218240200	COLLARÍN DE REPARACIÓN EN ACERO INOX, DOBLE BANDA	RS-2	D. 216-238 LONG.200	141.75
	R2218240250	COLLARÍN DE REPARACIÓN EN ACERO INOX, DOBLE BANDA	RS-2	D. 216-238 LONG.250	204.20
	R2218240300	COLLARÍN DE REPARACIÓN EN ACERO INOX, DOBLE BANDA	RS-2	D. 216-238 LONG.300	211.29
	R2218240400	COLLARÍN DE REPARACIÓN EN ACERO INOX, DOBLE BANDA	RS-2	D. 216-238 LONG.400	291.15
	R2225246200	COLLARÍN DE REPARACIÓN EN ACERO INOX, DOBLE BANDA	RS-2	D. 225-246 LONG.200	144.67
	R2225246250	COLLARÍN DE REPARACIÓN EN ACERO INOX, DOBLE BANDA	RS-2	D. 225-246 LONG.250	208.48
	R2225246300	COLLARÍN DE REPARACIÓN EN ACERO INOX, DOBLE BANDA	RS-2	D. 225-246 LONG.300	216.91
	R2225246400	COLLARÍN DE REPARACIÓN EN ACERO INOX, DOBLE BANDA	RS-2	D. 225-246 LONG.400	298.39
	R2240260200	COLLARÍN DE REPARACIÓN EN ACERO INOX, DOBLE BANDA	RS-2	D. 238-260 LONG.200	144.67
	R2240260250	COLLARÍN DE REPARACIÓN EN ACERO INOX, DOBLE BANDA	RS-2	D. 238-260 LONG.250	208.48
	R2240260300	COLLARÍN DE REPARACIÓN EN ACERO INOX, DOBLE BANDA	RS-2	D. 238-260 LONG.300	216.91
	R2240260400	COLLARÍN DE REPARACIÓN EN ACERO INOX, DOBLE BANDA	RS-2	D. 238-260 LONG.400	298.39
	R2273293300	COLLARÍN DE REPARACIÓN EN ACERO INOX, DOBLE BANDA	RS-2	D. 273-293 LONG.300	285.38
	R2273293400	COLLARÍN DE REPARACIÓN EN ACERO INOX, DOBLE BANDA	RS-2	D. 273-293 LONG.400	364.26
	R2295315300	COLLARÍN DE REPARACIÓN EN ACERO INOX, DOBLE BANDA	RS-2	D. 295-315 LONG.300	287.76
	R2295315400	COLLARÍN DE REPARACIÓN EN ACERO INOX, DOBLE BANDA	RS-2	D. 295-315 LONG.400	364.97
	R2314335300	COLLARÍN DE REPARACIÓN EN ACERO INOX, DOBLE BANDA	RS-2	D. 314-335 LONG.300	296.22
	R2314335400	COLLARÍN DE REPARACIÓN EN ACERO INOX, DOBLE BANDA	RS-2	D. 314-335 LONG.400	371.34
	R2323343300	COLLARÍN DE REPARACIÓN EN ACERO INOX, DOBLE BANDA	RS-2	D. 322-344 LONG.300	298.98
	R2323343400	COLLARÍN DE REPARACIÓN EN ACERO INOX, DOBLE BANDA	RS-2	D. 322-344 LONG.400	375.49
	R2348368300	COLLARÍN DE REPARACIÓN EN ACERO INOX, DOBLE BANDA	RS-2	D. 348-368 LONG.300	308.16
	R2348368400	COLLARÍN DE REPARACIÓN EN ACERO INOX, DOBLE BANDA	RS-2	D. 348-368 LONG.400	389.47
	R2365385300	COLLARÍN DE REPARACIÓN EN ACERO INOX, DOBLE BANDA	RS-2	D. 365-385 LONG.300	308.16
	R2365385400	COLLARÍN DE REPARACIÓN EN ACERO INOX, DOBLE BANDA	RS-2	D. 365-385 LONG.400	388.15
	R2375395300	COLLARÍN DE REPARACIÓN EN ACERO INOX, DOBLE BANDA	RS-2	D. 376-396 LONG.300	321.42
	R2375395400	COLLARÍN DE REPARACIÓN EN ACERO INOX, DOBLE BANDA	RS-2	D. 376-396 LONG.400	405.73
	R2390410300	COLLARÍN DE REPARACIÓN EN ACERO INOX, DOBLE BANDA	RS-2	D. 390-410 LONG.300	321.42
	R2390410400	COLLARÍN DE REPARACIÓN EN ACERO INOX, DOBLE BANDA	RS-2	D. 390-410 LONG.400	405.73
	R2390410500	COLLARÍN DE REPARACIÓN EN ACERO INOX, DOBLE BANDA	RS-2	D. 390-410 LONG.500	565.78
	R2420440300	COLLARÍN DE REPARACIÓN EN ACERO INOX, DOBLE BANDA	RS-2	D. 420-440 LONG.300	325.10
	R2420440400	COLLARÍN DE REPARACIÓN EN ACERO INOX, DOBLE BANDA	RS-2	D. 420-440 LONG.400	408.53
	R2420440500	COLLARÍN DE REPARACIÓN EN ACERO INOX, DOBLE BANDA	RS-2	D. 420-440 LONG.500	579.70
	R2440460500	COLLARÍN DE REPARACIÓN EN ACERO INOX, DOBLE BANDA	RS-2	D. 440-460 LONG.500	595.88
	R2488508500	COLLARÍN DE REPARACIÓN EN ACERO INOX, DOBLE BANDA	RS-2	D. 488-508 LONG.500	618.34
	R2500520500	COLLARÍN DE REPARACIÓN EN ACERO INOX, DOBLE BANDA	RS-2	D. 500-520 LONG.500	621.33

PLASTICOS
TECNOLOGICOS, S.A.

	Código	Descripción	Referencia	Medida	PVP €/u
	R3370400300	COLLARÍN DE REPARACIÓN EN ACERO INOX, TRIPLE BANDA	RS-3	D. 370-400 LONG.300	453.85
	R3452482300	COLLARÍN DE REPARACIÓN EN ACERO INOX, TRIPLE BANDA	RS-3	D. 456-486 LONG.300	468.05
	R3452482400	COLLARÍN DE REPARACIÓN EN ACERO INOX, TRIPLE BANDA	RS-3	D. 456-486 LONG.400	645.66
	R3452482500	COLLARÍN DE REPARACIÓN EN ACERO INOX, TRIPLE BANDA	RS-3	D. 456-486 LONG.500	823.27
	R3481511500	COLLARÍN DE REPARACIÓN EN ACERO INOX, TRIPLE BANDA	RS-3	D. 481-511 LONG.500	780.21
	R3490520300	COLLARÍN DE REPARACIÓN EN ACERO INOX, TRIPLE BANDA	RS-3	D. 490-520 LONG.300	469.97
	R3490520400	COLLARÍN DE REPARACIÓN EN ACERO INOX, TRIPLE BANDA	RS-3	D. 490-520 LONG.400	655.68
	R3490520500	COLLARÍN DE REPARACIÓN EN ACERO INOX, TRIPLE BANDA	RS-3	D. 490-520 LONG.500	834.93
	R3520550300	COLLARÍN DE REPARACIÓN EN ACERO INOX, TRIPLE BANDA	RS-3	D. 520-550 LONG.300	477.17
	R3520550400	COLLARÍN DE REPARACIÓN EN ACERO INOX, TRIPLE BANDA	RS-3	D. 520-550 LONG.400	668.25
	R3520550500	COLLARÍN DE REPARACIÓN EN ACERO INOX, TRIPLE BANDA	RS-3	D. 520-550 LONG.500	845.86
	R3520550600	COLLARÍN DE REPARACIÓN EN ACERO INOX, TRIPLE BANDA	RS-3	D. 520-550 LONG.600	901.97
	R3544574400	COLLARÍN DE REPARACIÓN EN ACERO INOX, TRIPLE BANDA	RS-3	D. 545-575 LONG.400	671.70
	R3544574500	COLLARÍN DE REPARACIÓN EN ACERO INOX, TRIPLE BANDA	RS-3	D. 545-575 LONG.500	849.39
	R3544574600	COLLARÍN DE REPARACIÓN EN ACERO INOX, TRIPLE BANDA	RS-3	D. 545-575 LONG.600	908.18
	R3570600500	COLLARÍN DE REPARACIÓN EN ACERO INOX, TRIPLE BANDA	RS-3	D. 570-600 LONG.500	906.10
	R3570600600	COLLARÍN DE REPARACIÓN EN ACERO INOX, TRIPLE BANDA	RS-3	D. 570-600 LONG.600	965.15
	R3586616500	COLLARÍN DE REPARACIÓN EN ACERO INOX, TRIPLE BANDA	RS-3	D. 586-616 LONG.500	903.60
	R3586616600	COLLARÍN DE REPARACIÓN EN ACERO INOX, TRIPLE BANDA	RS-3	D. 586-616 LONG.600	971.95
	R3654684600	COLLARÍN DE REPARACIÓN EN ACERO INOX, TRIPLE BANDA	RS-3	D. 654-684 LONG.600	1006.49
	R3654684750	COLLARÍN DE REPARACIÓN EN ACERO INOX, TRIPLE BANDA	RS-3	D. 654-684 LONG.750	1341.36
	R3700730600	COLLARÍN DE REPARACIÓN EN ACERO INOX, TRIPLE BANDA	RS-3	D. 702-732 LONG.600	1013.58
	R3700730700	COLLARÍN DE REPARACIÓN EN ACERO INOX, TRIPLE BANDA	RS-3	D. 702-732 LONG.750	1352.45
	RS020024075	ABRAZADERA DE UNIÓN RÁPIDA, EN ACERO INOX.	SNAPCLAMP	D. 21-25 LONG. 75	9.66
	RS020024150	ABRAZADERA DE UNIÓN RÁPIDA, EN ACERO INOX.	SNAPCLAMP	D. 21-25 LONG.150	19.34
	RS026030075	ABRAZADERA DE UNIÓN RÁPIDA, EN ACERO INOX.	SNAPCLAMP	D. 26-30 LONG. 75	10.06
	RS026030150	ABRAZADERA DE UNIÓN RÁPIDA, EN ACERO INOX.	SNAPCLAMP	D. 26-30 LONG.150	20.07
	RS033037075	ABRAZADERA DE UNIÓN RÁPIDA, EN ACERO INOX.	SNAPCLAMP	D. 33-37 LONG. 75	10.32
	RS033037150	ABRAZADERA DE UNIÓN RÁPIDA, EN ACERO INOX.	SNAPCLAMP	D. 33-37 LONG.150	20.68
	RS037041075	ABRAZADERA DE UNIÓN RÁPIDA, EN ACERO INOX.	SNAPCLAMP	D. 37-41 LONG. 75	10.42
	RS037041150	ABRAZADERA DE UNIÓN RÁPIDA, EN ACERO INOX.	SNAPCLAMP	D. 37-41 LONG. 150	20.82
	RS042045075	ABRAZADERA DE UNIÓN RÁPIDA, EN ACERO INOX.	SNAPCLAMP	D. 42-45 LONG. 75	10.52
	RS042045150	ABRAZADERA DE UNIÓN RÁPIDA, EN ACERO INOX.	SNAPCLAMP	D. 42-45 LONG.150	20.98
	RS048051075	ABRAZADERA DE UNIÓN RÁPIDA, EN ACERO INOX.	SNAPCLAMP	D. 48-51 LONG. 75	10.53
	RS048051150	ABRAZADERA DE UNIÓN RÁPIDA, EN ACERO INOX.	SNAPCLAMP	D. 48-51 LONG.150	21.26
	RS055058075	ABRAZADERA DE UNIÓN RÁPIDA, EN ACERO INOX.	SNAPCLAMP	D. 55-58 LONG. 75	10.93
	RS055058150	ABRAZADERA DE UNIÓN RÁPIDA, EN ACERO INOX.	SNAPCLAMP	D. 55-58 LONG. 150	21.88
	RS060064075	ABRAZADERA DE UNIÓN RÁPIDA, EN ACERO INOX.	SNAPCLAMP	D. 60-64 LONG. 75	11.08
	RS060064150	ABRAZADERA DE UNIÓN RÁPIDA, EN ACERO INOX.	SNAPCLAMP	D. 60-64 LONG.150	22.12
	RS065069075	ABRAZADERA DE UNIÓN RÁPIDA, EN ACERO INOX.	SNAPCLAMP	D. 65-69 LONG. 75	11.69
	RS065069150	ABRAZADERA DE UNIÓN RÁPIDA, EN ACERO INOX.	SNAPCLAMP	D. 65-69 LONG.150	23.05
	RS071076075	ABRAZADERA DE UNIÓN RÁPIDA, EN ACERO INOX.	SNAPCLAMP	D. 71-76 LONG. 75	12.77
	RS071076150	ABRAZADERA DE UNIÓN RÁPIDA, EN ACERO INOX.	SNAPCLAMP	D. 71-76 LONG.150	25.51
	RS087093075	ABRAZADERA DE UNIÓN RÁPIDA, EN ACERO INOX.	SNAPCLAMP	D. 87-93 LONG. 75	13.51
	RS087093150	ABRAZADERA DE UNIÓN RÁPIDA, EN ACERO INOX.	SNAPCLAMP	D. 87-93 LONG.150	27.01
	RS105111075	ABRAZADERA DE UNIÓN RÁPIDA, EN ACERO INOX.	SNAPCLAMP	D. 105-111 LONG.75	16.30
	RS105111150	ABRAZADERA DE UNIÓN RÁPIDA, EN ACERO INOX.	SNAPCLAMP	D. 105-111 LONG.150	32.62

ELEMENTOS DE REPARACIÓN \ Juntas tres piezas

	I200040000	JUNTA TRES PIEZAS	S-200	DN 40	80.19
	I200060000	JUNTA TRES PIEZAS	S-200	DN 60	83.63
	I200080000	JUNTA TRES PIEZAS	S-200	DN 80	110.73
	I200100000	JUNTA TRES PIEZAS	S-200	DN 100	132.93
	I200125000	JUNTA TRES PIEZAS	S-200	DN 125	164.86
	I200150000	JUNTA TRES PIEZAS	S-200	DN 150	199.68
	I200175000	JUNTA TRES PIEZAS	S-200	DN 175	308.48
	I200200000	JUNTA TRES PIEZAS	S-200	DN 200	310.41
	I200225000	JUNTA TRES PIEZAS	S-200	DN 225	487.80
	I200250000	JUNTA TRES PIEZAS	S-200	DN 250	510.57
	I200300000	JUNTA TRES PIEZAS	S-200	DN 300	733.92
	I200350000	JUNTA TRES PIEZAS	S-200	DN 350	1114.30
	I200400000	JUNTA TRES PIEZAS	S-200	DN 400	1172.67
	I200450000	JUNTA TRES PIEZAS	S-200	DN 450	1451.87
	I200500000	JUNTA TRES PIEZAS	S-200	DN 500	1652.94
	I200600000	JUNTA TRES PIEZAS	S-200	DN 600	1865.12
	I200800000	JUNTA TRES PIEZAS	S-200	DN 800	Consultar

ELEMENTOS DE REPARACIÓN \ Abrazaderas antifuga

	I220008000	ABRAZADERA ANTIFUGA PARA TUBO DE FUNDICIÓN DÚCTIL	S-220	DN 80	117.26
	I220010000	ABRAZADERA ANTIFUGA PARA TUBO DE FUNDICIÓN DÚCTIL	S-220	DN 100	135.29
	I220012500	ABRAZADERA ANTIFUGA PARA TUBO DE FUNDICIÓN DÚCTIL	S-220	DN 125	184.23
	I220015000	ABRAZADERA ANTIFUGA PARA TUBO DE FUNDICIÓN DÚCTIL	S-220	DN 150	171.38
	I220017500	ABRAZADERA ANTIFUGA PARA TUBO DE FUNDICIÓN DÚCTIL	S-220	DN 175	378.00
	I220020000	ABRAZADERA ANTIFUGA PARA TUBO DE FUNDICIÓN DÚCTIL	S-220	DN 200	216.48
	I220022500	ABRAZADERA ANTIFUGA PARA TUBO DE FUNDICIÓN DÚCTIL	S-220	DN 225	287.06
	I220025000	ABRAZADERA ANTIFUGA PARA TUBO DE FUNDICIÓN DÚCTIL	S-220	DN 250	261.49
	I220030000	ABRAZADERA ANTIFUGA PARA TUBO DE FUNDICIÓN DÚCTIL	S-220	DN 300	326.86
	I220035000	ABRAZADERA ANTIFUGA PARA TUBO DE FUNDICIÓN DÚCTIL	S-220	DN 350	426.40
	I220040000	ABRAZADERA ANTIFUGA PARA TUBO DE FUNDICIÓN DÚCTIL	S-220	DN 400	505.14
	I220045000	ABRAZADERA ANTIFUGA PARA TUBO DE FUNDICIÓN DÚCTIL	S-220	DN 450	589.83
	I220050000	ABRAZADERA ANTIFUGA PARA TUBO DE FUNDICIÓN DÚCTIL	S-220	DN 500	652.23
	I220060000	ABRAZADERA ANTIFUGA PARA TUBO DE FUNDICIÓN DÚCTIL	S-220	DN 600	1020.69
	I220080000	ABRAZADERA ANTIFUGA PARA TUBO DE FUNDICIÓN DÚCTIL	S-220	DN 800	1494.66
	I220100000	ABRAZADERA ANTIFUGA PARA TUBO DE FUNDICIÓN DÚCTIL	S-220	DN 1000	2164.69
	I220120000	ABRAZADERA ANTIFUGA PARA TUBO DE FUNDICIÓN DÚCTIL	S-220	DN 1200	4248.69
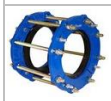	I230008000	ABRAZADERA ANTIFUGA PARA TUBO DE FIBROCEMENTO	S-230	DN 80	150.06
	I230010000	ABRAZADERA ANTIFUGA PARA TUBO DE FIBROCEMENTO	S-230	DN 100	172.34
	I230012500	ABRAZADERA ANTIFUGA PARA TUBO DE FIBROCEMENTO	S-230	DN 125	198.14
	I230015000	ABRAZADERA ANTIFUGA PARA TUBO DE FIBROCEMENTO	S-230	DN 150	209.49
	I230020000	ABRAZADERA ANTIFUGA PARA TUBO DE FIBROCEMENTO	S-230	DN 200	271.89
	I230025000	ABRAZADERA ANTIFUGA PARA TUBO DE FIBROCEMENTO	S-230	DN 250	402.63
	I230030000	ABRAZADERA ANTIFUGA PARA TUBO DE FIBROCEMENTO	S-230	DN 300	459.09
	I230035000	ABRAZADERA ANTIFUGA PARA TUBO DE FIBROCEMENTO	S-230	DN 350	613.60
	I230040000	ABRAZADERA ANTIFUGA PARA TUBO DE FIBROCEMENTO	S-230	DN 400	722.06
	I230050000	ABRAZADERA ANTIFUGA PARA TUBO DE FIBROCEMENTO	S-230	DN 500	964.23
	I230060000	ABRAZADERA ANTIFUGA PARA TUBO DE FIBROCEMENTO	S-230	DN 600	1317.83

PLASTICOS
TECNOLOGICOS, S.A.

ELEMENTOS DE SEÑALIZACIÓN \ Cintas señalizadoras

	Código	Descripción	Referencia	Medida	PVP €/u
	CINS100050	CINTA SEÑALIZADORA "ATENCIÓN TUBO AGUA" (bobina de 200 m)	CINS	100mmx50my	11.01
	CINS150060	CINTA SEÑALIZADORA "ATENCIÓN TUBO AGUA" (bobina de 200 m)	CINS	150mmx60my	23.82
	CINS070025	CINTA SEÑALIZADORA BLANCA/ROJA (bobina 200 m)	CINS	70mmx25my	2.55
	CINS100040	CINTA SEÑALIZADORA (bobina de 200 metros)	CINS	100mmx40my	8.62
	CINS100070	CINTA SEÑALIZADORA (bobina de 200 metros)	CINS	100mmx70my	14.55
	CINS100100	CINTA SEÑALIZADORA (bobina de 200 metros)	CINS	100mmx100my	21.72
	CINS150040	CINTA SEÑALIZADORA (bobina de 200 metros)	CINS	150mmx40my	17.55
	CINS150050	CINTA SEÑALIZADORA (bobina de 200 metros)	CINS	150mmx50my	19.93
	CINS150060	CINTA SEÑALIZADORA (bobina de 200 metros)	CINS	150mmx60my	23.82
	CINS150070	CINTA SEÑALIZADORA (bobina de 200 metros)	CINS	150mmx70my	26.78
	CINS150080	CINTA SEÑALIZADORA (bobina de 200 metros)	CINS	150mmx80my	30.06
	CINS150090	CINTA SEÑALIZADORA (bobina de 200 metros)	CINS	150mmx90my	33.63
	CINS150100	CINTA SEÑALIZADORA (bobina de 200 metros)	CINS	150mmx100my	36.88
	CINS200040	CINTA SEÑALIZADORA (bobina de 200 metros)	CINS	200mmx40my	17.55
	CINS200050	CINTA SEÑALIZADORA (bobina de 200 metros)	CINS	200mmx50my	21.13
	CINS200070	CINTA SEÑALIZADORA (bobina de 200 metros)	CINS	200mmx70my	30.06
	CINS200100	CINTA SEÑALIZADORA (bobina de 200 metros)	CINS	200mmx100my	44.93
	CCNS000001	CLICHÉ PARA PERSONALIZACIÓN DE CINTAS	CINS	Precio para cada color	434.16

ELEMENTOS DE SEÑALIZACIÓN \ Cintas localizadoras

	CINL120130	CINTA LOCALIZADORA (bobina de 150 metros)	CINL	120mmx130my	56.02
	CINL150130	CINTA LOCALIZADORA (bobina de 150 metros)	CINL	150mmx130my	73.41
	CCNL000001	CLICHÉ PARA PERSONALIZACIÓN DE CINTAS	CINL	Precios para cada color	434.16